LIDO EM SESSÃO
EM 20/07/21
1º SECRETÁRIO

ESTADO DA BAHIA
CÂMARA MUNICIPAL DE ALAGOINHAS

INDICAÇÃO Nº 164/2021.

INDICA AO PREFEITO MUNICIPAL MELHORIAS, URGENTEMENTE, PARA A ESCOLA MARIA FEIJÓ, LOCALIZADA NO 10 DE NOVEMBRO.

Exmo. Sr. Presidente da Câmara Municipal de Alagoinhas,

CONSIDERANDO que a Organização Mundial de Saúde (OMS) publicou recentemente um documento com indicações de estratégias para melhorar a ventilação de ambientes e diminuir o contágio pelo coronavírus, no qual reforçou que a probabilidade contrair a COVID-19 é muito maior em espaços cheios e sem ventilação adequada, pois o vírus se espalha de forma mais eficiente. (Disponível em: https://apps.who.int/iris/handle/10665/339857. Acesso em 16 de abril de 2021).

CONSIDERANDO que a maioria das escolas municipais não possuem condições que permitam uma ventilação adequada, realidade a qual torna-se mais preocupante em tempos de pandemia e precisamos aperfeiçoar as suas estruturas para a volta às aulas;

CONSIDERANDO que a cada dia, a tecnologia se torna mais importante no nosso cotidiano e as escolas precisam se adaptar a essa nova realidade, uma vez que a inserção desta ferramenta ao ensino amplia as fontes de estudos e pesquisas para os alunos e professores;

CONSIDERANDO que estamos em período de chuva constante e a mencionada Escola precisa de reparos nos telhados;

CONSIDERANDO que a prática regular de esportes por crianças e adolescentes nas Escolas propicia inúmeros benefícios para o corpo e a mente;

CONSIDERANDO que a mencionada escola não é inclusiva às pessoas com deficiências por não seguir os ditames da norma brasileira de acessibilidade a edificações, mobiliário, espaços e equipamentos urbanos (ABNT NBR 9050);

CONSIDERANDO ainda que a referida escola não dispõe de biblioteca nem de sala para atendimento especial;

INDICO ao Exmo. Sr. Prefeito Municipal, que providencie, com urgência, as medidas anexas a seguir, para serem tomadas com o fim de sanar os principais problemas da Escola Municipal Maria Feijó apresentados de modo a contribuir para uma melhor qualidade de ensino neste retorno às aulas presenciais.

Câmara Municipal de Alagoinhas, 20 de julho de 2021.

LUMA MENEZES
Vereadora

ANEXO 01

Senhor Prefeito, a seguir, demandas da Escola Municipal Maria Feijó que precisam ser atendidas:

a) Implantação de uma biblioteca com espaço para leitura, diante da importância de se incentivar a leitura e o aprendizado extraclasse, e que as escolas precisam ser o primeiro espaço onde esse incentivo deve acontecer;

b) A implementação do devido serviço de fornecimento de água (inclusive filtrada), tendo em vista que o reservatório da referida escola é pequena e a falta de água ocorre frequentemente;

c) Entrega de ventiladores para todas as salas, uma vez que todos estão quebrados e as salas são muito quentes. Insta ressaltar que a colocação de janelas é de extrema importância;

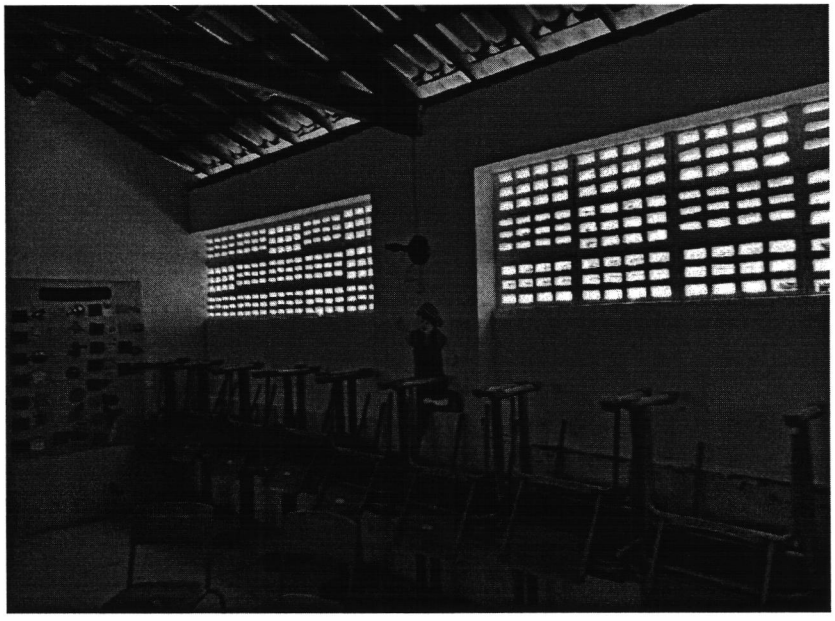

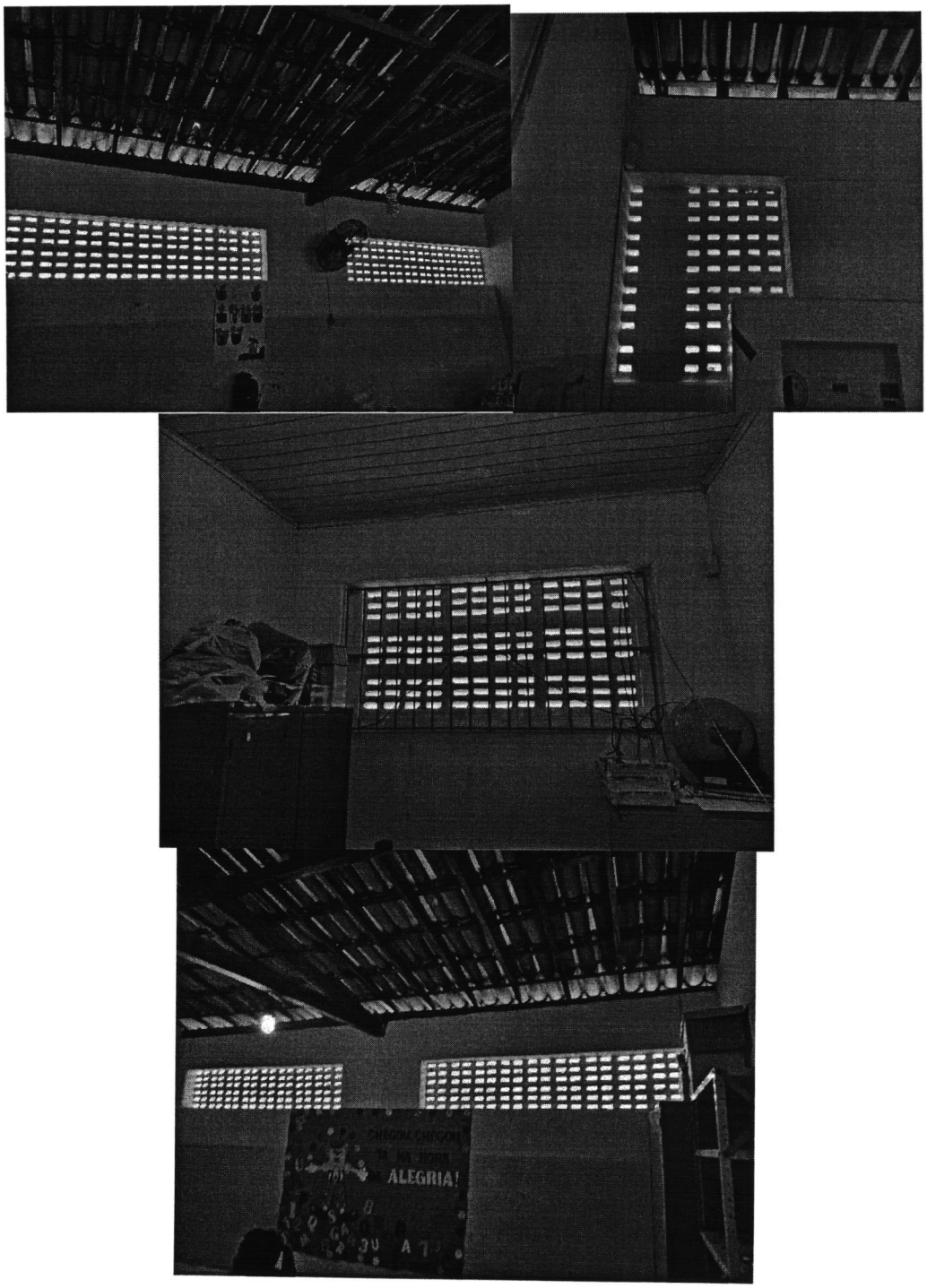

d) Destinação de computadores para alunos e de um laboratório de informática, com o objetivo de incentivar a inserção e aprendizado a partir da conectividade e uso da tecnologia;

e) Adequação na área externa da escola para recreação, possibilitando a prática de atividades recreativas e esportivas. Inclusive esta área precisa ser coberta para que os estudantes possam merendar e permanecer no espaço durante o intervalo;

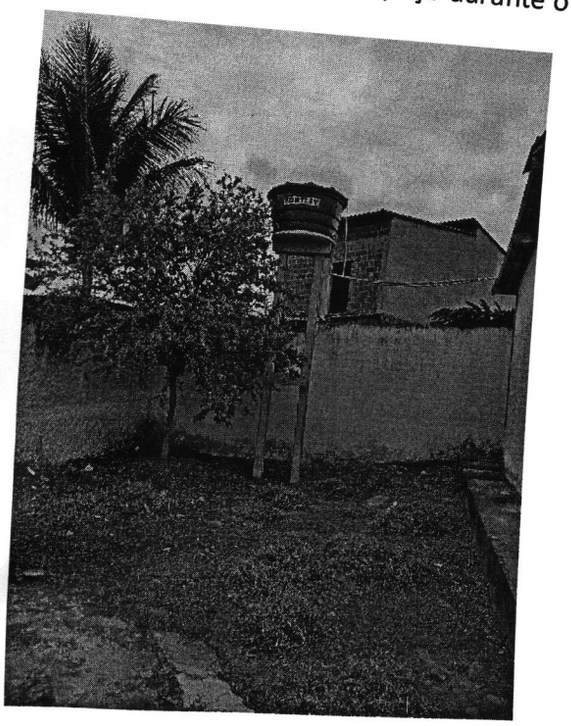

f) Troca de telhado da sala anexa;

g) Concessão de duas salas: uma para a diretoria e outra para os professores, uma vez que todos esses profissionais se reúnem em uma mesma sala;

h) Ampliação e reparos da cozinha, pois além de ser pequena, não há a devida circulação de ar, o que a deixa abafada;

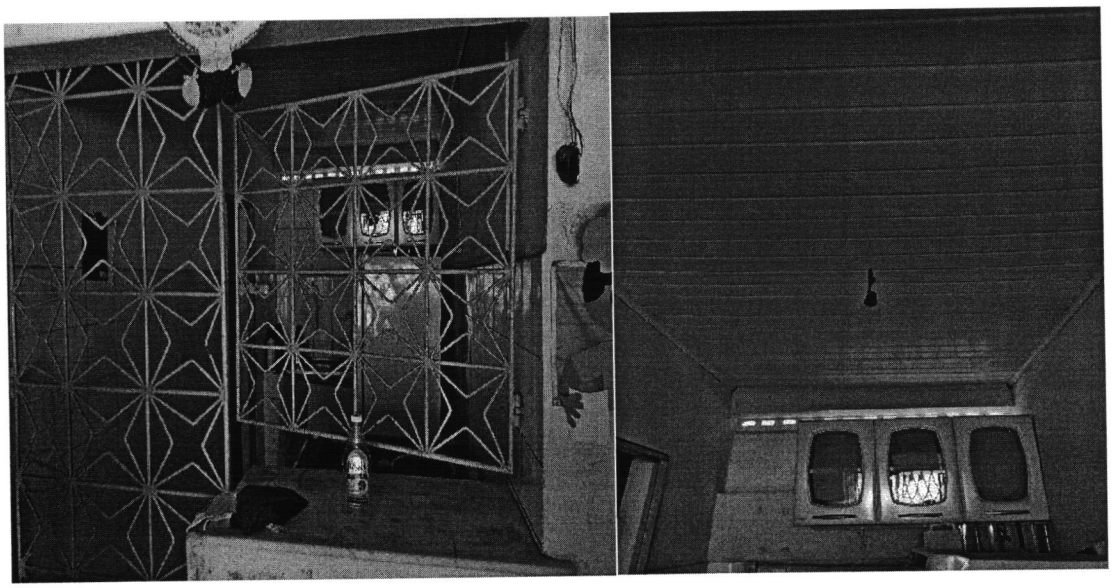

i) Entrega de um armário maior para a guarda e conservação dos utensílios;

j) Construção ou adaptação de uma sala para atendimento especial, tendo em vista que a escola precisa ter preparo para educar os alunos com fundamento na Lei de Diretrizes e Bases da Educação Nacional, em seu art. 58, § 1º, a saber: "Haverá, **quando necessário**, serviços de apoio especializado, na escola regular, para atender às peculiaridades da clientela de educação especial."

k) Providenciar um aparelho de DVD e mais uma impressora, visto que a atual não tem desempenhado a sua função corretamente;

l) Adequar todos os espaços da escola para que seja inclusiva às pessoas com deficiências, ao seguir os ditames da norma brasileira de acessibilidade a edificações, mobiliário, espaços e equipamentos urbanos (ABNT NBR 9050);

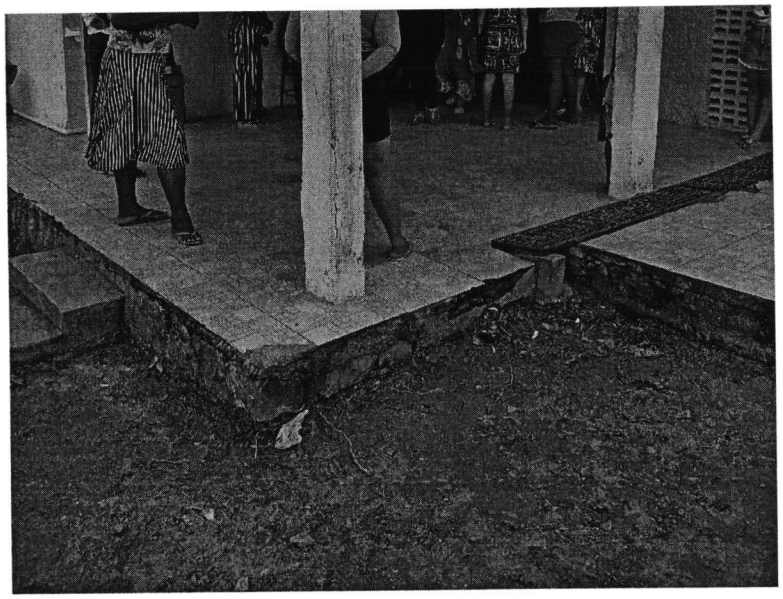

m) Reparos na pintura da Escola;

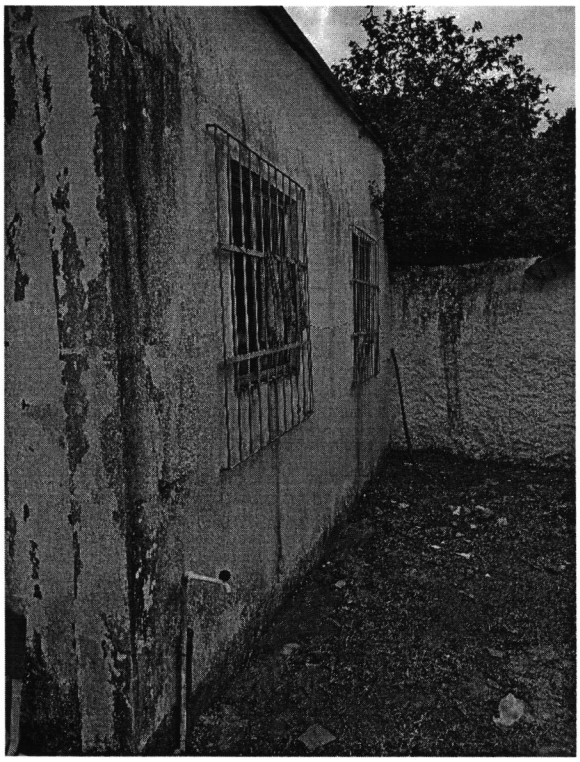

n) Reparação nos telhados da escola, pois nesta época de chuva aparecem muitas pingueiras e a água deteriora bens materiais, a estrutura da escola, além de poder atrapalhar a execução das aulas. Importante ressaltar também que precisa haver a contenção da proliferação e habitação de pardais, tendo em vista que a Unidade Escolar sofre com a concentração de fezes desses animais;

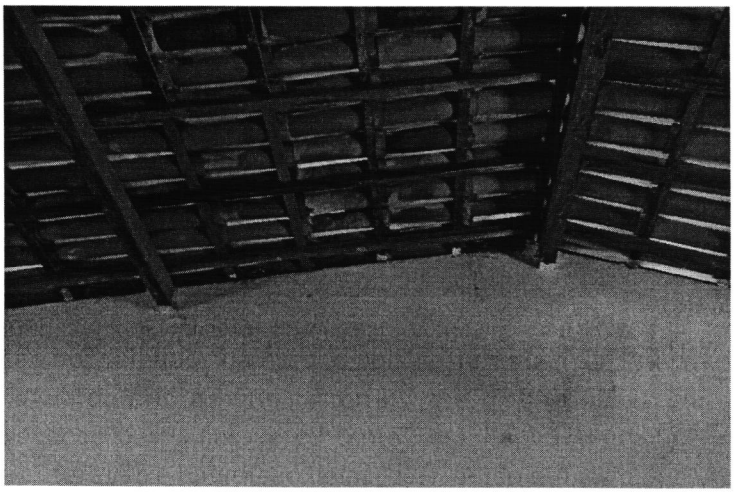

o) Os forros também necessitam de reparos, uma vez que alguns se encontram desnivelados;

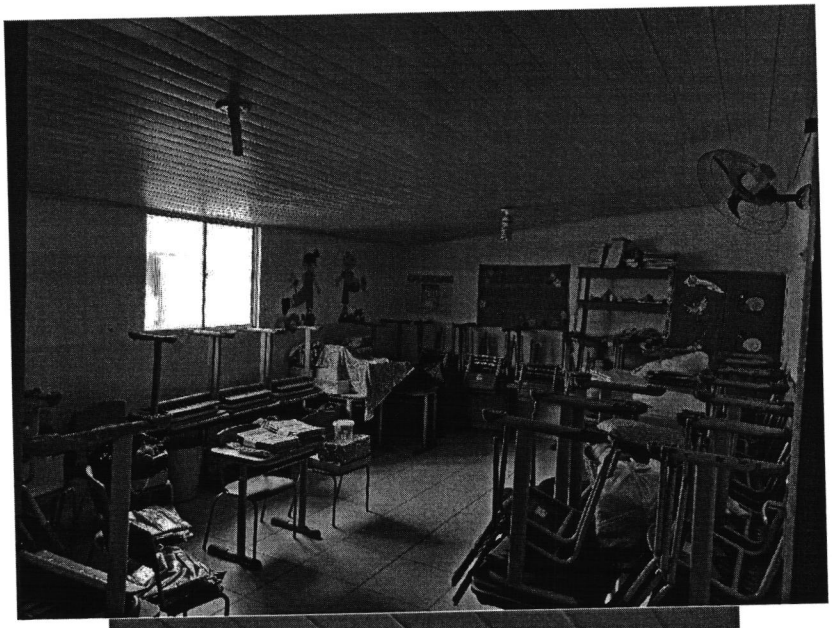

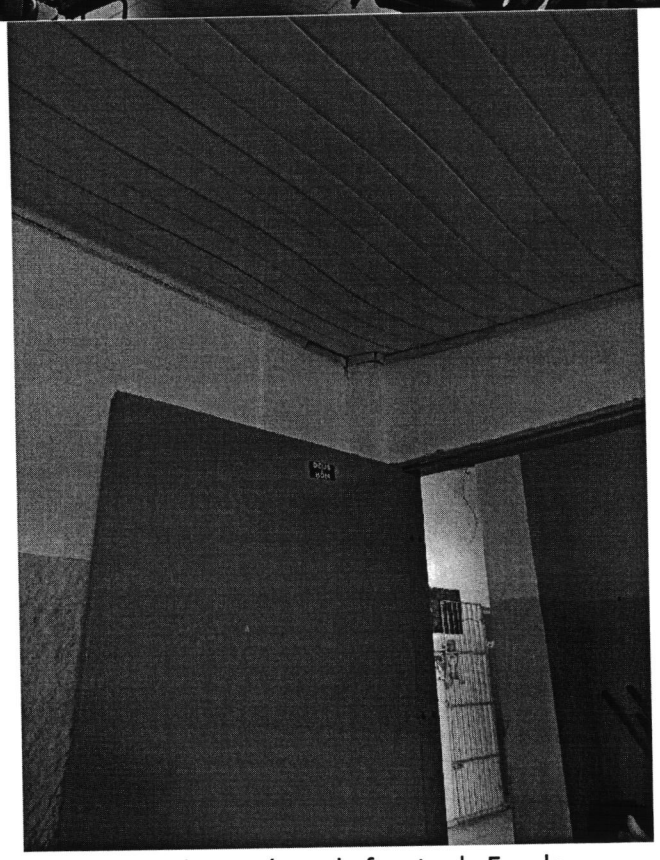

p) Troca de pisos deteriorados na área da frente da Escola;

q) Formação de área verde, tendo em vista que, de acordo com pesquisa publicada no G1: "... a maior intensidade de verde na escola ou imediações foi capaz de melhorar em até 5% a capacidade dos alunos de armazenar e trabalhar informações – capacidade conhecida como "*working memory*" -, no prazo de um ano. Também foi verificado que as escolas que aumentam a exposição dos alunos a áreas verdes conseguem reduzir em até 9% o total de crianças com problemas de memorização. " (Disponível em https://epocanegocios.globo.com/Informacao/Visao/noticia/2015/06/areas-verdes-podem-melhorar-aprendizado-das riancas.html#:~:text=De%20acordo%20com%20os%20pesquisadores,no%20prazo%20de%20um%20ano

Reitero, Senhor Prefeito, que todos os encaminhamentos são a partir de visita à escola e as solicitações encaminhadas foram sinalizadas pela equipe gestora responsável pela

Unidade. Ademais, elencamos acima **os principais pontos e estes são estruturantes** para a garantia de um ensino público de qualidade para as crianças do nosso município.

Câmara Municipal de Alagoinhas, 20 de julho de 2021.

LUMA MENEZES
Vereadora