LIDO EM SESSÃO
EM 29/07/21
1º SECRETÁRIO

ESTADO DA BAHIA
CÂMARA MUNICIPAL DE ALAGOINHAS

INDICAÇÃO Nº 191/2021.

REQUER AO PREFEITO MUNICIPAL MELHORIAS, URGENTEMENTE, PARA O COLÉGIO MUNICIPAL DE ALAGOINHAS (CMA), LOCALIZADO NO CENTRO.

Exmo. Sr. Presidente da Câmara Municipal de Alagoinhas,

CONSIDERANDO que a Organização Mundial de Saúde (OMS) publicou recentemente um documento com indicações de estratégias para melhorar a ventilação de ambientes e diminuir o contágio pelo coronavírus, no qual reforçou que a probabilidade contrair a COVID-19 é muito maior em espaços cheios e sem ventilação adequada, pois o vírus se espalha de forma mais eficiente. (Disponível em: https://apps.who.int/iris/handle/10665/339857. Acesso em 16 de abril de 2021).

CONSIDERANDO que a maioria das escolas municipais não possuem condições que permitam uma ventilação adequada, realidade a qual torna-se mais preocupante em tempos de pandemia e precisamos aperfeiçoar as suas estruturas para a volta às aulas;

CONSIDERANDO que a cada dia, a tecnologia se torna mais importante no nosso cotidiano e as escolas precisam se adaptar a essa nova realidade, uma vez que a inserção desta ferramenta ao ensino amplia as fontes de estudos e pesquisas para os alunos e professores;

CONSIDERANDO que estamos em período de chuva constante e este colégio precisa de reparos nos telhados;

CONSIDERANDO que a prática regular de esportes por crianças e adolescentes nas Escolas propicia inúmeros benefícios para o corpo e a mente;

CONSIDERANDO ainda que a referida escola não dispõe de biblioteca nem de laboratório de ciências e matemática.

ESTADO DA BAHIA
CÂMARA MUNICIPAL DE ALAGOINHAS

INDICO ao Exmo. Sr. Prefeito Municipal, que providencie, com urgência, as medidas anexas a seguir, para serem tomadas com o fim de sanar os principais problemas do Colégio Municipal de Alagoinhas apresentados de modo a contribuir para uma melhor qualidade de ensino neste retorno às aulas presenciais.

.

Câmara Municipal de Alagoinhas, 29 de julho de 2021.

LUMA MENEZES
Vereadora

ANEXO 01

Senhor Prefeito, a seguir, demandas do Colégio Municipal de Alagoinhas que precisam ser atendidas:

a) Destinação de computadores para uso dos alunos e um laboratório de informática, com o objetivo de incentivar a inserção e aprendizado a partir da conectividade e uso da tecnologia;

b) Além do laboratório de informática, o colégio precisa oferecer também um laboratório de ciências e outro de matemática. Importante expor que o laboratório tem a função de unir a teoria à prática o seu uso é extremamente importante aos professores para realização de atividades experimentais em suas aulas. A não utilização gera uma maior dificuldade na assimilação dos conhecimentos por falta de atividades práticas e prejudica o processo educacional dos estudantes;

c) Adequação e manutenção na área externa para recreação, possibilitando a prática de atividades recreativas e esportivas;

d) Providenciar aparelho de DVD e antena parabólica;

e) Colocação de novos pisos nas salas de aulas;

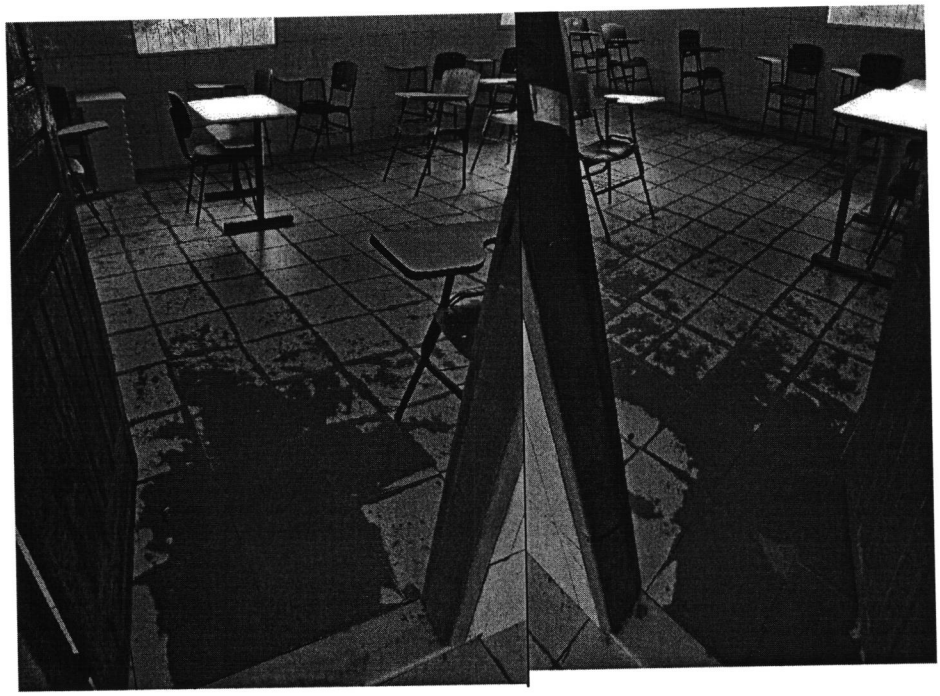

f) Melhorias na ventilação do colégio, sugerindo para tal a instalação de novos ventiladores e janelas, além de manutenção dos que já existem;

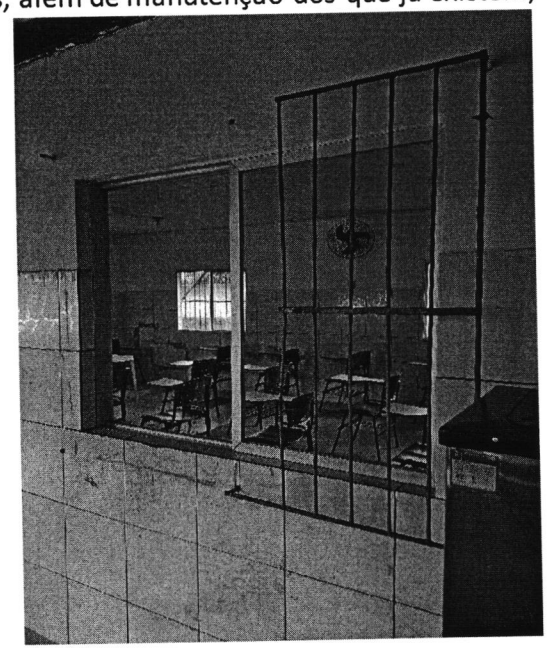

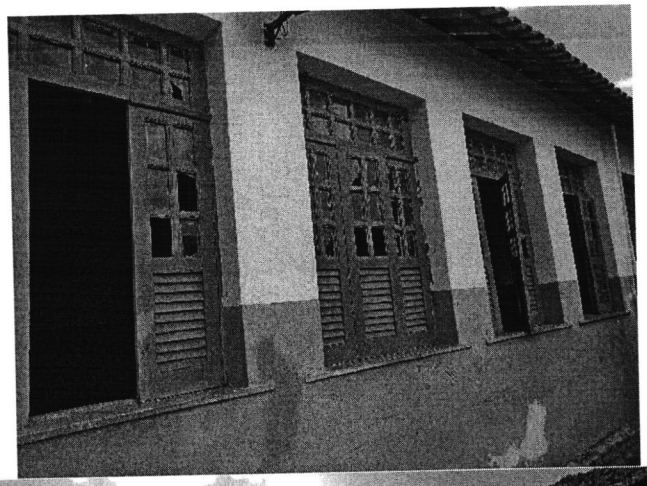

g) Reformas nos banheiros, inclusive esses espaços precisam ser acessíveis às pessoas com deficiências;

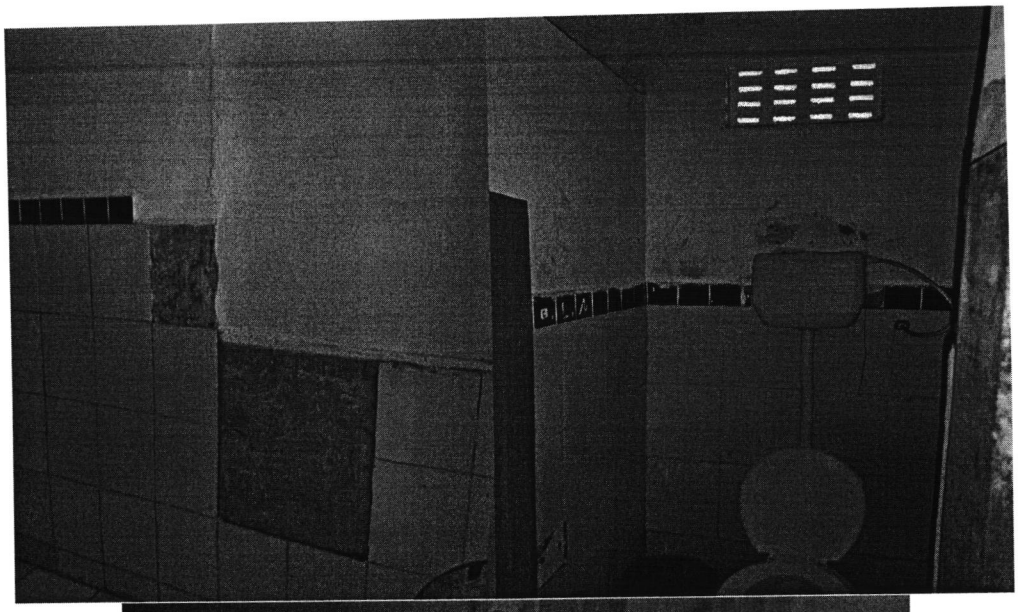

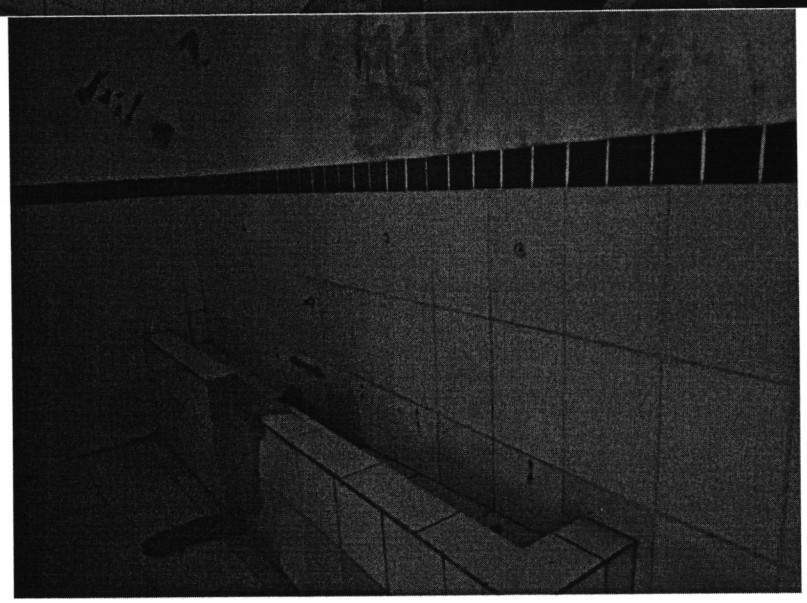

h) Pintura em todas as paredes do colégio;

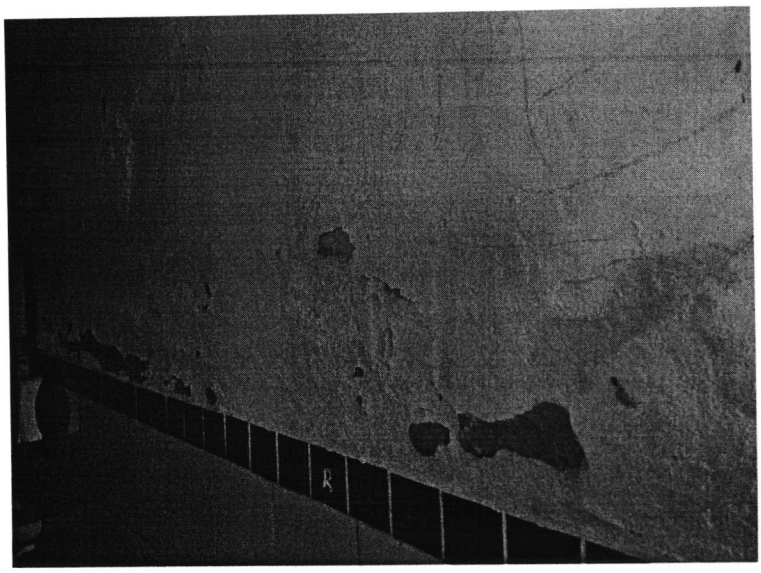

i) Solucionar problema de infiltrações;

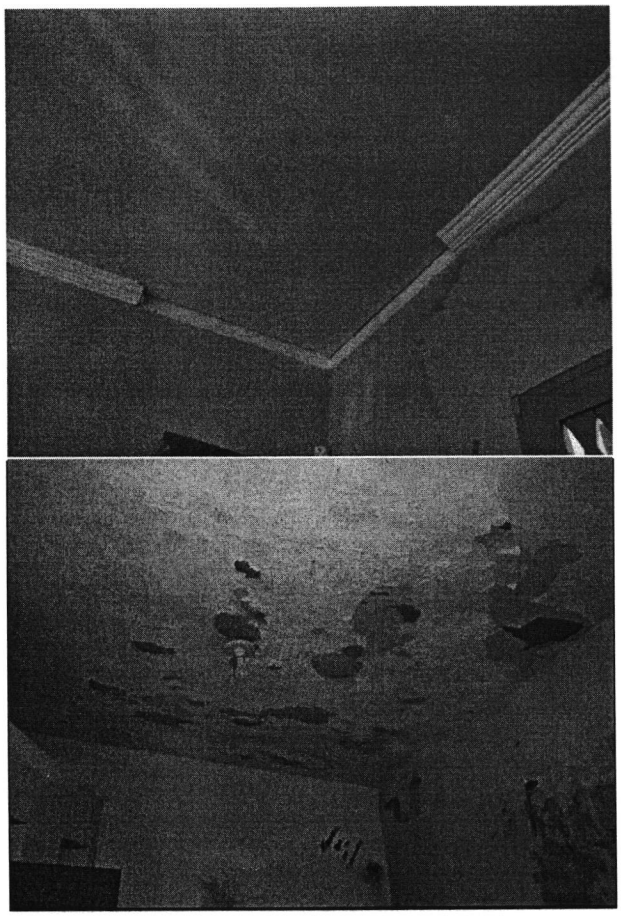

j) Ampliação do refeitório e da cozinha, pois são pequenos diante da alta demanda de alunos, e melhorias na ventilação do local. Importante ressaltar que a cozinha de precisa de mais armários para a guarda dos utensílios e panelas;

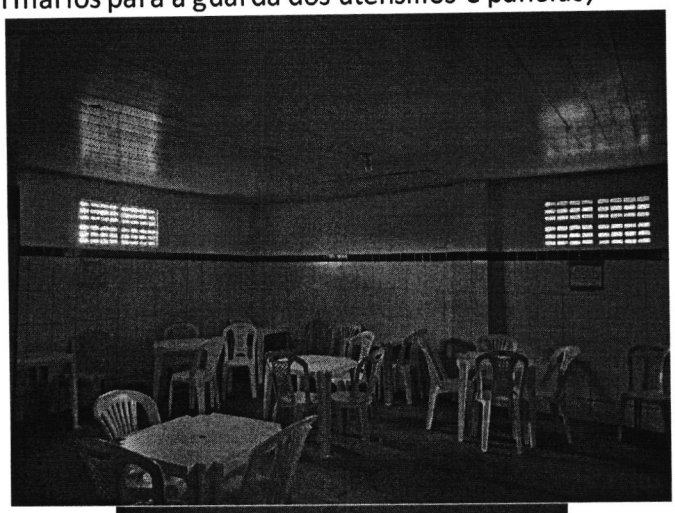

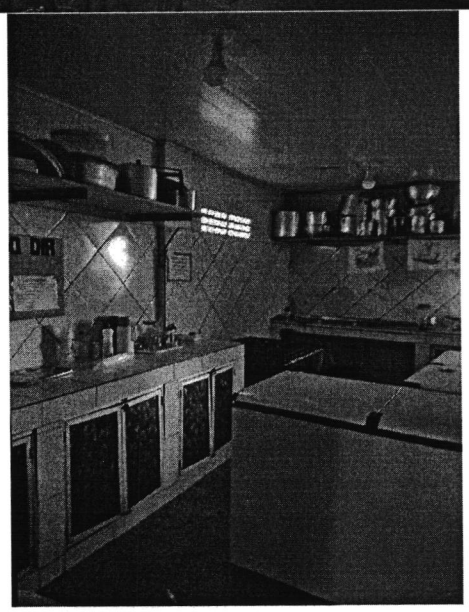

k) Contenção da proliferação e habitação de cupins;

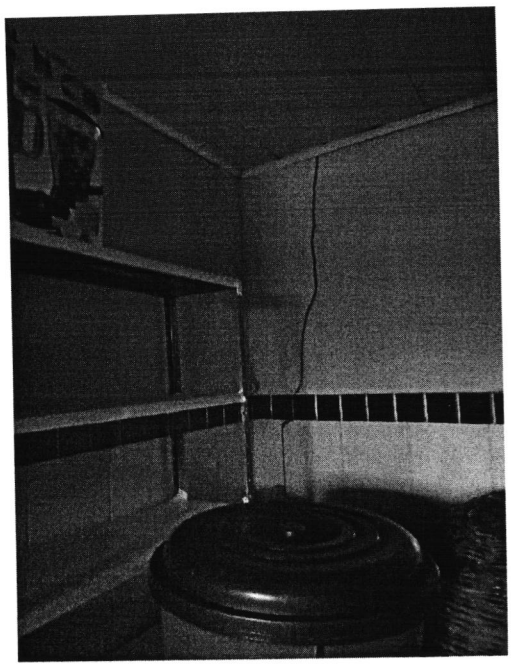

l) Melhorias em paredes sem finalização;

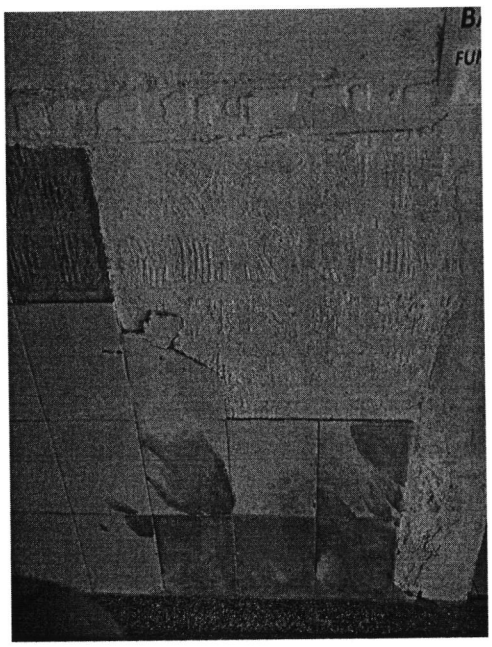

m) Manutenção na grade situada em frente ao colégio;

n) Troca de porta deteriorada;

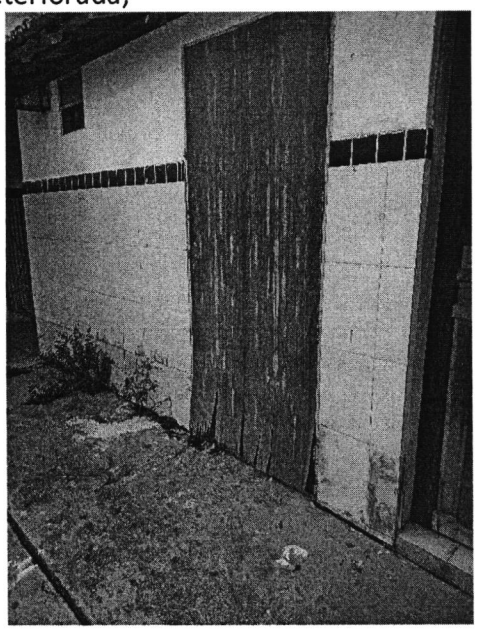

o) Nova pintura em todo o colégio;

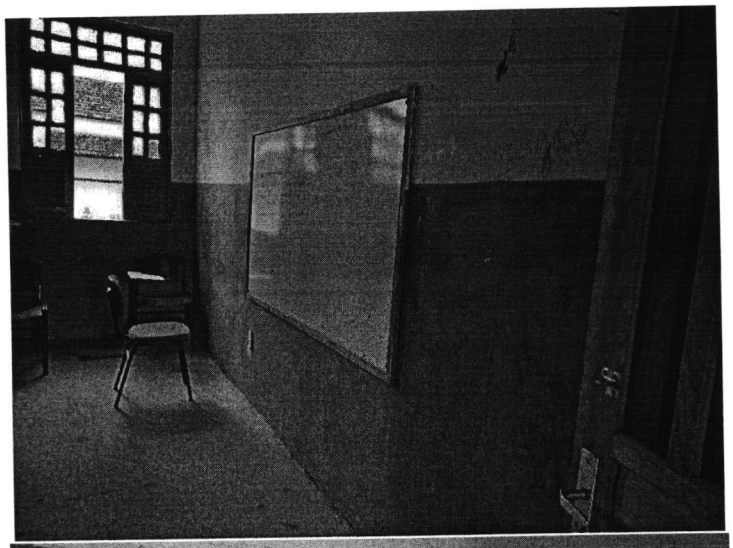

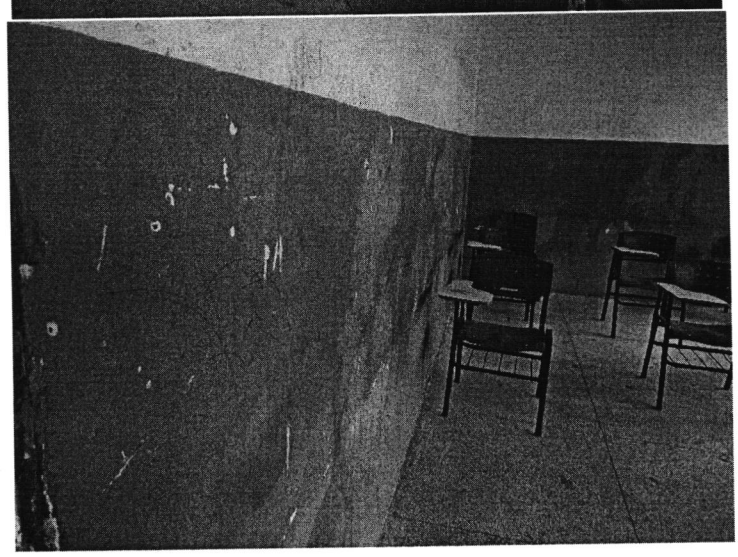

p) Manutenção da área verde;

ESTADO DA BAHIA
CÂMARA MUNICIPAL DE ALAGOINHAS

Reitero, Senhor Prefeito, que todos os encaminhamentos são a partir de visita à escola e as solicitações encaminhadas foram sinalizadas pela equipe gestora responsável pela Unidade. Ademais, elencamos acima **os principais pontos e estes são estruturantes** para a garantia de um ensino público de qualidade para as crianças do nosso município.

Câmara Municipal de Alagoinhas, 27 de julho de 2021.

LUMA MENEZES
Vereadora

Rua Philadelfo Neves, s/n, Juracy Magalhães, CEP: 48040-170, Alagoinhas-Bahia,
Telefone: (75) 3182-3333, *Whats App*: (75) 99913-0070
www.camaradealagoinhas.ba.gov – lumamenezes@camaradealagoinhas.ba.gov.br