LIDO EM SESSÃO
EM 29/07/21
1º SECRETÁRIO

ESTADO DA BAHIA
CÂMARA MUNICIPAL DE ALAGOINHAS

INDICAÇÃO Nº 194/2021.

REQUER AO PREFEITO MUNICIPAL MELHORIAS, URGENTEMENTE, PARA A ESCOLA MUNICIPAL MIGUEL CALMON, LOCALIZADA NO BAIRRO SANTA ISABEL.

Exmo. Sr. Presidente da Câmara Municipal de Alagoinhas,

CONSIDERANDO que a cada dia, a tecnologia se torna mais importante no nosso cotidiano e as escolas precisam se adaptar a essa nova realidade, uma vez que a inserção desta ferramenta ao ensino amplia as fontes de estudos e pesquisas para os alunos e professores;

CONSIDERANDO que estamos em período de chuva constante e a mencionada Escola precisa de reparos nos telhados;

CONSIDERANDO que a prática regular de esportes por crianças e adolescentes nas Escolas propicia inúmeros benefícios para o corpo e a mente;

CONSIDERANDO que a mencionada escola não é inclusiva às pessoas com deficiências por não seguir os ditames da norma brasileira de acessibilidade a edificações, mobiliário, espaços e equipamentos urbanos (ABNT NBR 9050);

CONSIDERANDO ainda que a referida escola não dispõe de biblioteca nem de sala para atendimento especial;

INDICO ao Exmo. Sr. Prefeito Municipal, que providencie, com urgência, as medidas anexas a seguir, para serem tomadas com o fim de sanar os principais problemas da Escola Municipal Miguel Calmon apresentados de modo a contribuir para uma melhor qualidade de ensino neste retorno às aulas presenciais.

Câmara Municipal de Alagoinhas, 29 de julho de 2021.

LUMA MENEZES

Vereadora

ANEXO 01

Senhor Prefeito, a seguir, demandas da Escola Municipal Miguel Calmon que precisam ser atendidas:

a) Implantação de uma biblioteca com espaço para leitura, diante da importância de se incentivar a leitura e o aprendizado extraclasse, e que as escolas precisam ser o primeiro espaço onde esse incentivo deve acontecer;

b) Entrega de equipamentos necessários para a ativação do laboratório de informática, com o objetivo de incentivar a inserção e aprendizado a partir da conectividade e uso da tecnologia;

c) Adequação na área externa da escola para recreação, possibilitando a prática de atividades recreativas e esportivas. Inclusive esta área precisa ser coberta para que os estudantes possam merendar e permanecer no espaço durante o intervalo;

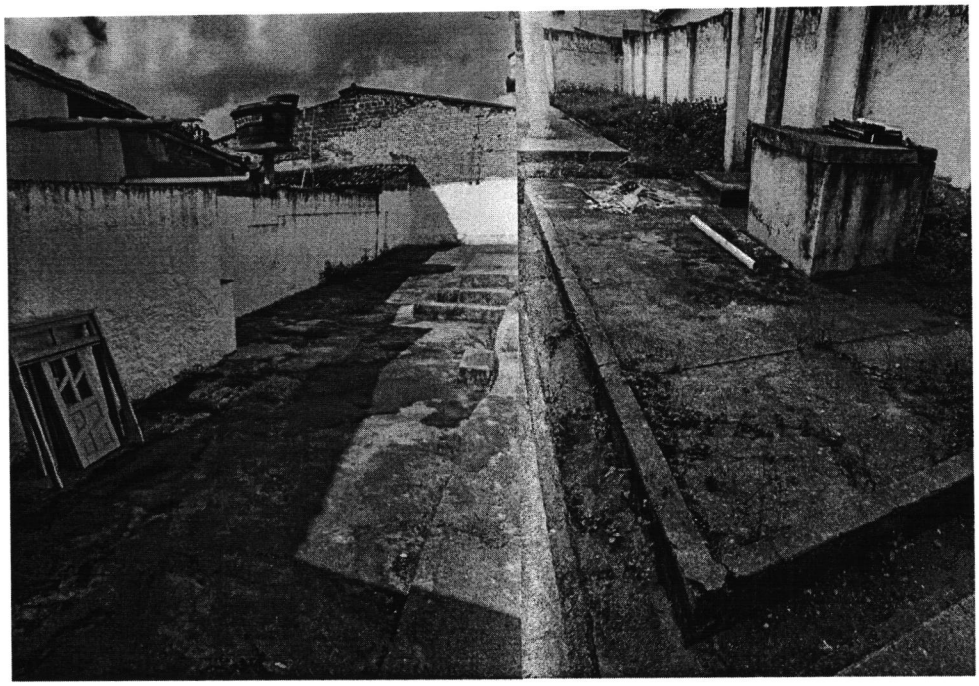

d) Concessão uma sala para os professores, uma vez que esses profissionais não possuem um espaço específico para darem continuidade aos seus trabalhos;

e) Construção ou adaptação de uma sala para atendimento especial, tendo em vista que a escola precisa ter preparo para educar os alunos com fundamento na Lei de Diretrizes e Bases da Educação Nacional, em seu art. 58, § 1º, a saber: "Haverá, **quando necessário**, serviços de apoio especializado, na escola regular, para atender às peculiaridades da clientela de educação especial."

f) Providenciar televisão e antena parabólica;

g) Adequar os espaços da escola para que seja inclusiva às pessoas com deficiências, ao seguir os ditames da norma brasileira de acessibilidade a edificações, mobiliário, espaços e equipamentos urbanos (ABNT NBR 9050);

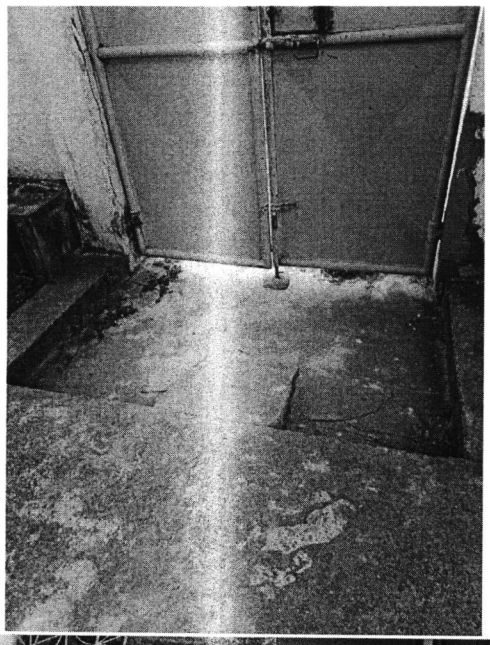

h) Reparos nos telhados da escola, pois nesta época de chuva aparecem muitas pingueiras e a água deteriora bens materiais, a estrutura da escola, além de poder atrapalhar a execução das aulas;

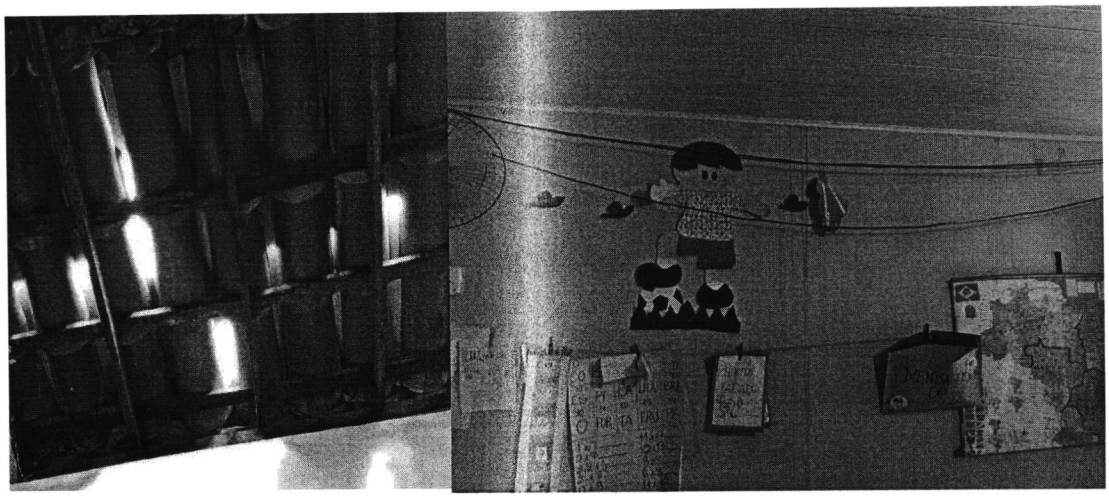

i) Construção de mais banheiros, pois há poucos diante da quantidade de alunos;

j) Conserto de ar condicionado;

k) Entrega de armários apropriados para a cozinha;

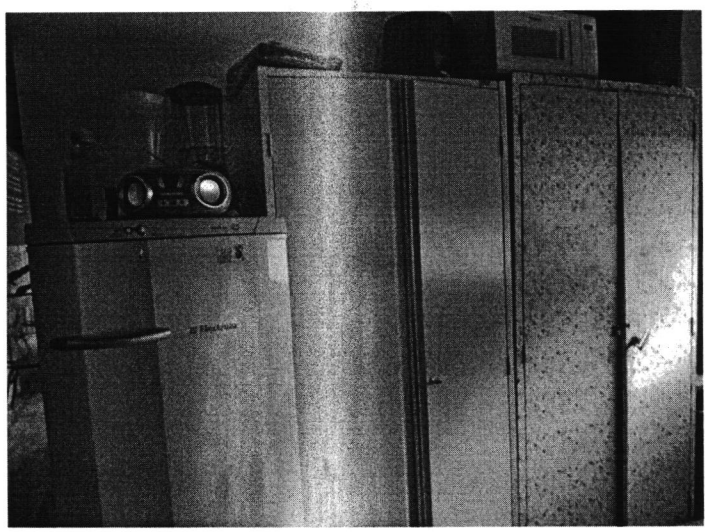

l) Colocar maçaneta em porta de banheiro;

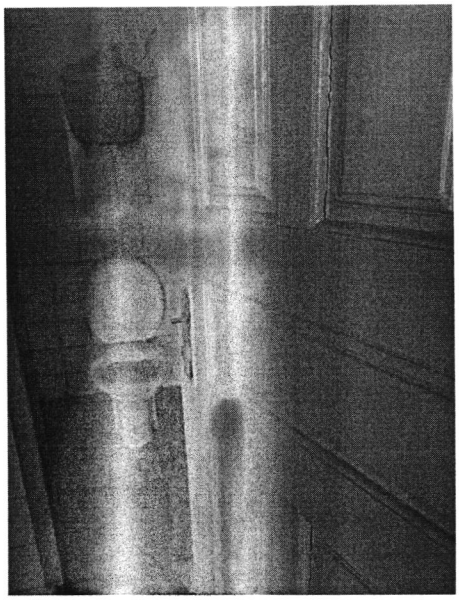

m) Construção de salas para serem utilizadas como área de serviço e arquivo/depósito, pois não há espaços destinados para estes fins na escola, o que dificulta a organização;

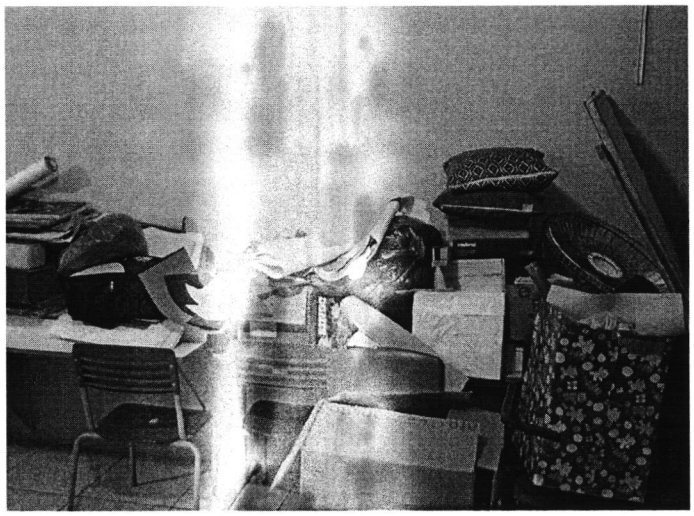

n) Ampliação da cozinha, pois é muito pequena. Inclusive a Escola ganhou uma geladeira e um freezer e não tem lugar para colocá-los (na escola anexo, esses itens estão na secretaria);

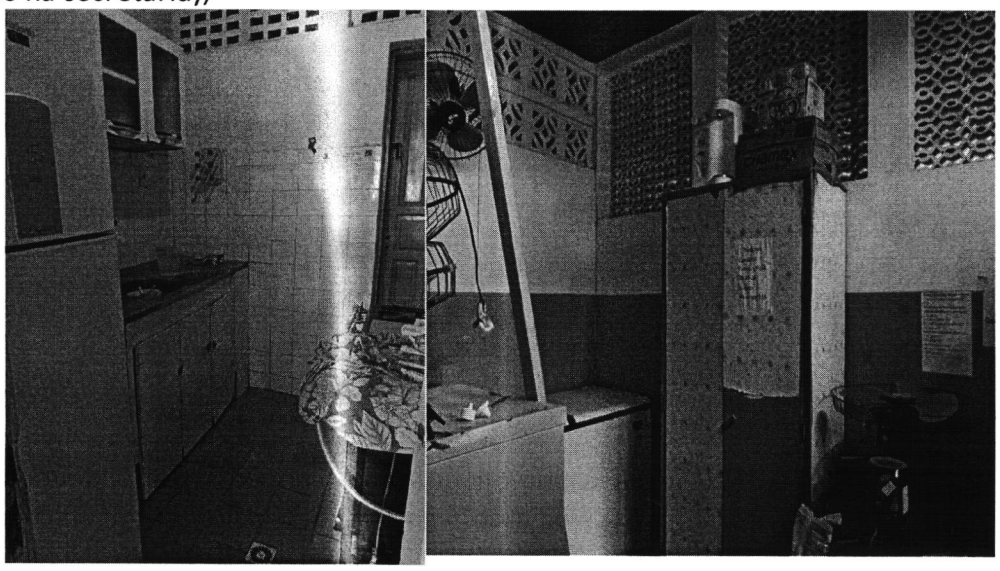

o) Instalação de chuveiros nos banheiros;

p) Limpeza na área externa;

q) Melhorias na estrutura do tanque, pois está condenada;

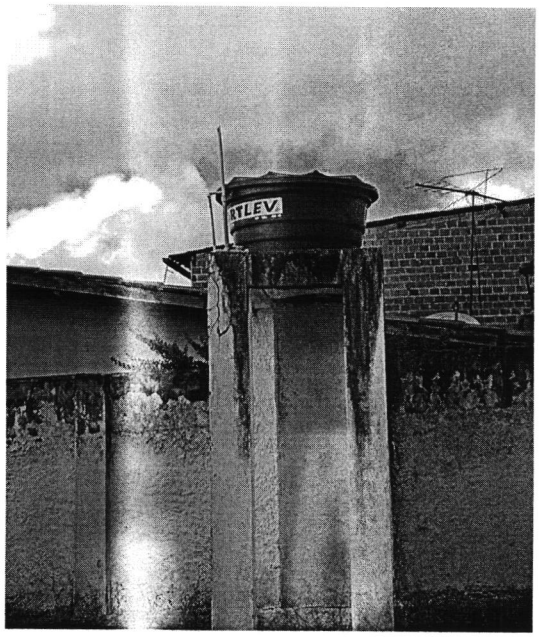

r) Formação de área verde, tendo em vista que, de acordo com pesquisa publicada no G1: "... a maior intensidade de verde na escola ou imediações foi capaz de melhorar em até 5% a capacidade dos alunos de armazenar e trabalhar informações – capacidade conhecida como "*working memory*" -, no prazo de um ano. Também foi verificado que

as escolas que aumentam a exposição dos alunos a áreas verdes conseguem reduzir em até 9% o total de crianças com problemas de memorização. " (Disponível em https://epocanegocios.globo.com/Informacao/Visao/noticia/2015/06/areas-verdes-podem-melhorar-aprendizado-das riancas.html#:~:text=De%20acordo%20com%20os%20pesquisadores,no%20prazo%20de%20um%20ano

Reitero, Senhor Prefeito, que todos os encaminhamentos são a partir de visita à escola e as solicitações encaminhadas foram sinalizadas pela equipe gestora responsável pela Unidade. Ademais, elencamos acima **os principais pontos e estes são estruturantes** para a garantia de um ensino público de qualidade para as crianças do nosso município.

Câmara Municipal de Alagoinhas, 29 de julho de 2021.

LUMA MENEZES
Vereadora