LIDO EM SESSÃO
EM 10/08/2021
1º SECRETÁRIO

ESTADO DA BAHIA
CÂMARA MUNICIPAL DE ALAGOINHAS

INDICAÇÃO Nº 209/2021.

REQUER AO PREFEITO MUNICIPAL MELHORIAS, URGENTEMENTE, PARA A ESCOLA MUNICIPAL IRENE ANDRADE DE ASSIS, LOCALIZADA NO CENTRO.

Exmo. Sr. Presidente da Câmara Municipal de Alagoinhas,

CONSIDERANDO que a Organização Mundial de Saúde (OMS) publicou um documento com indicações de estratégias para melhorar a ventilação de ambientes e diminuir o contágio pelo coronavírus, no qual reforçou que a probabilidade contrair a COVID-19 é muito maior em espaços cheios e sem ventilação adequada, pois o vírus se espalha de forma mais eficiente. (Disponível em: https://apps.who.int/iris/handle/10665/339857. Acesso em 16 de abril de 2021).

CONSIDERANDO que a maioria das escolas municipais não possuem condições que permitam uma ventilação adequada, realidade a qual torna-se mais preocupante em tempos de pandemia e precisamos aperfeiçoar as suas estruturas para a volta às aulas;

CONSIDERANDO que a cada dia, a tecnologia se torna mais importante no nosso cotidiano e as escolas precisam se adaptar a essa nova realidade, uma vez que a inserção desta ferramenta ao ensino amplia as fontes de estudos e pesquisas para os alunos e professores;

CONSIDERANDO que estamos em período de chuva constante e a mencionada Escola precisa de reparos nos telhados e paredes;

CONSIDERANDO que a prática regular de esportes por crianças e adolescentes nas Escolas propicia inúmeros benefícios para o corpo e a mente;

CONSIDERANDO que a mencionada escola não é totalmente inclusiva às pessoas com deficiências por não seguir os ditames da norma brasileira de acessibilidade a edificações, mobiliário, espaços e equipamentos urbanos (ABNT NBR 9050);

CONSIDERANDO ainda que não laboratório de ciências nem de matemática nesta instituição;

INDICO ao Exmo. Sr. Prefeito Municipal, que providencie, com urgência, as medidas anexas a seguir, para serem tomadas com o fim de sanar os principais problemas da Escola Municipal Irene Andrade de Assis apresentados de modo a contribuir para uma melhor qualidade de ensino neste retorno às aulas presenciais.

Câmara Municipal de Alagoinhas, 10 de agosto de 2021.

LUMA MENEZES
Vereadora

ANEXO 01

Senhor Prefeito, a seguir, demandas da Escola Municipal Irene Andrade de Assis que precisam ser atendidas:

a) Adequação e manutenção da biblioteca, diante da importância de se incentivar a leitura e o aprendizado extraclasse, e que a escola precisa ser o primeiro espaço onde esse incentivo deve acontecer;

b) Manutenção dos computadores de uso dos alunos e ativação do laboratório de informática, com o objetivo de incentivar a inserção e aprendizado a partir da conectividade e uso da tecnologia;

c) Além do laboratório de informática, a escola precisa oferecer também um laboratório de ciências e outro de matemática. Importante expor que o laboratório tem a função de unir a teoria à prática o seu uso é extremamente importante aos professores para realização de atividades experimentais em suas aulas. A não utilização gera uma maior dificuldade na assimilação dos conhecimentos por falta de atividades práticas e prejudica o processo educacional dos estudantes;

c) Adequação na área externa da escola para recreação, inclusive a quadra, possibilitando a prática de atividades recreativas e esportivas. Inclusive esta área precisa ser coberta para que os estudantes possam merendar e permanecer no espaço durante o intervalo.

d) Concessão de duas salas: uma para a diretoria e outra para os professores;

e) Providenciar televisão, antena parabólica e mais um computador para uso administrativo, já que a escola só possui um;

f) Adequar os espaços da escola para que seja totalmente inclusiva às pessoas com deficiências, ao seguir os ditames da norma brasileira de acessibilidade a edificações, mobiliário, espaços e equipamentos urbanos (ABNT NBR 9050). Importante ressaltar que o banheiro destinado para essas pessoas não possui barras;

g) Colocação de forro na Secretaria;

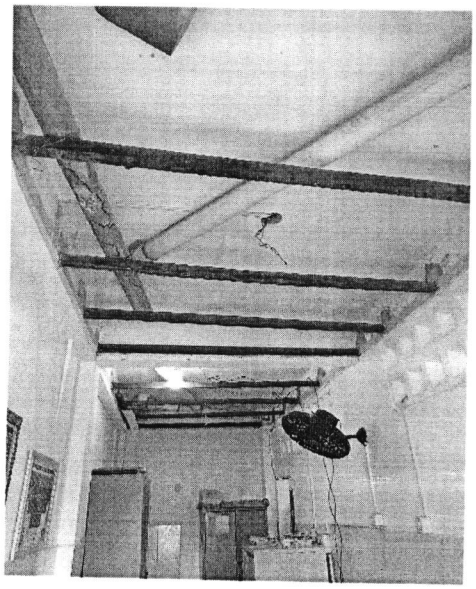

h) Trocar as carteiras que não estão em bom estado de uso por outras novas com boas condições para que os alunos possam participar das aulas e realizar suas atividades de modo apropriado. Além disso, importante salientar que o mobiliário escolar é um aspecto importante para atrair e estimular os alunos;

i) Descupinização nos locais que sofrem com a proliferação e ação dos cupins, trazendo consequências e prejuízos para a Escola, alunos e professoras;

j) Reparos em teto e paredes da cozinha;

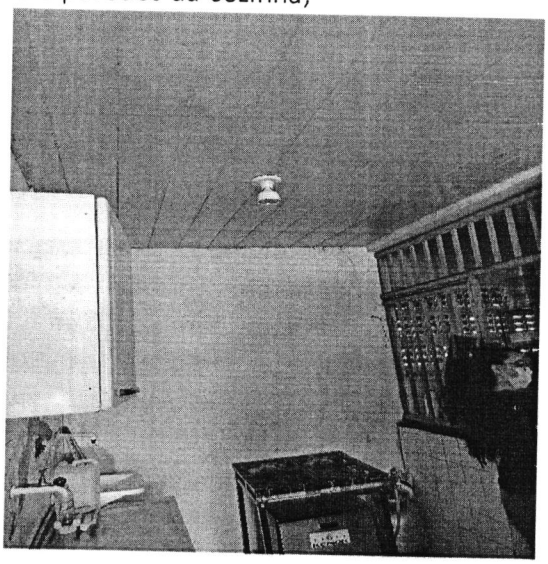

k) Manutenção em paredes dos banheiros

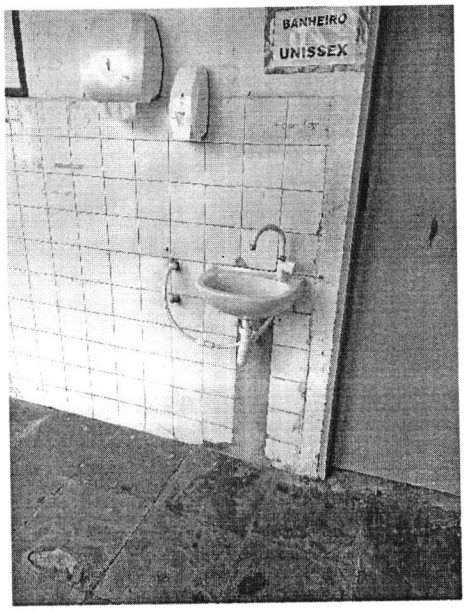

l) Pintura;

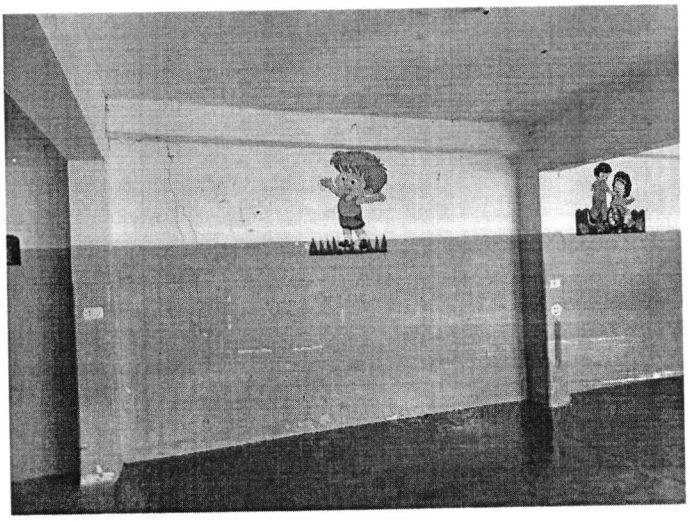

m) Melhorias na ventilação, sugerindo para tal a colocação de janelas e novos ventiladores (a maior parte não funciona);

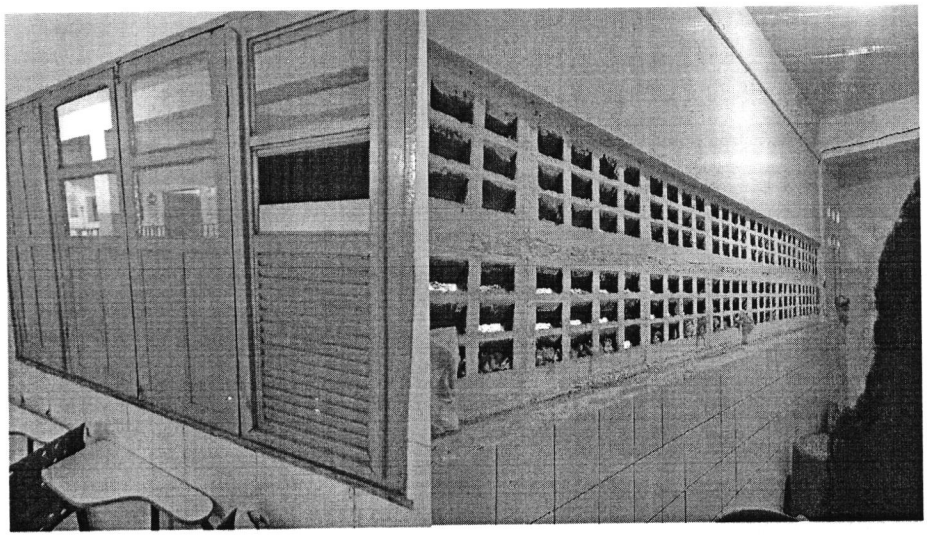

n) Reparação nos e telhados e paredes da escola, pois nesta época de chuva aparecem muitas infiltrações e a água deteriora bens materiais, a estrutura da escola, além de poder atrapalhar a execução das aulas;

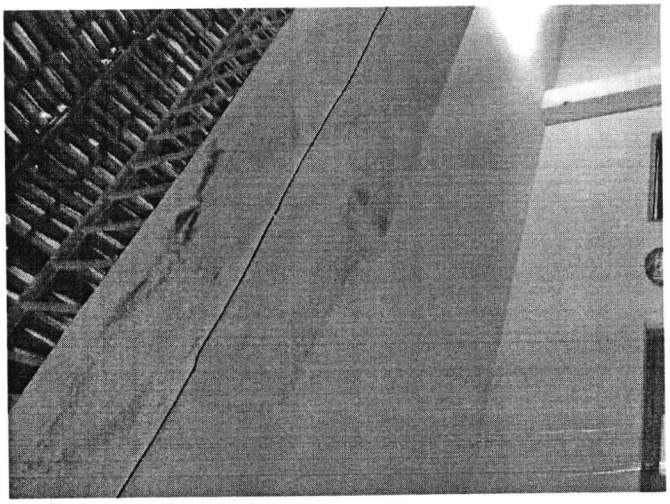

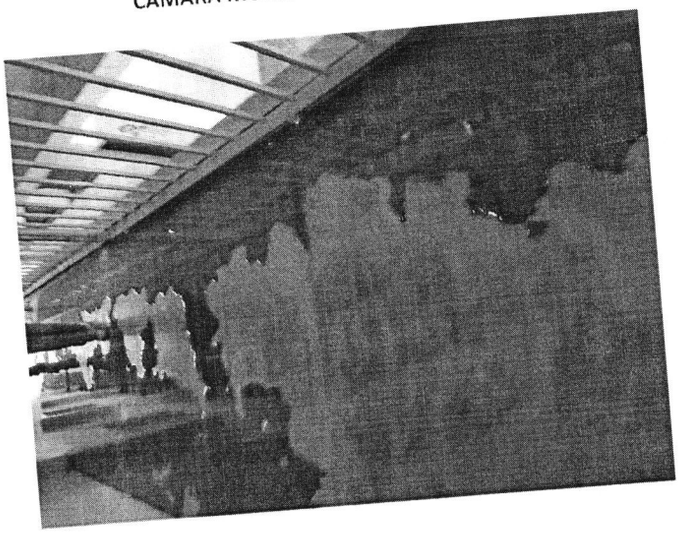

o) Trocar pisos antigos que estão deteriorados;

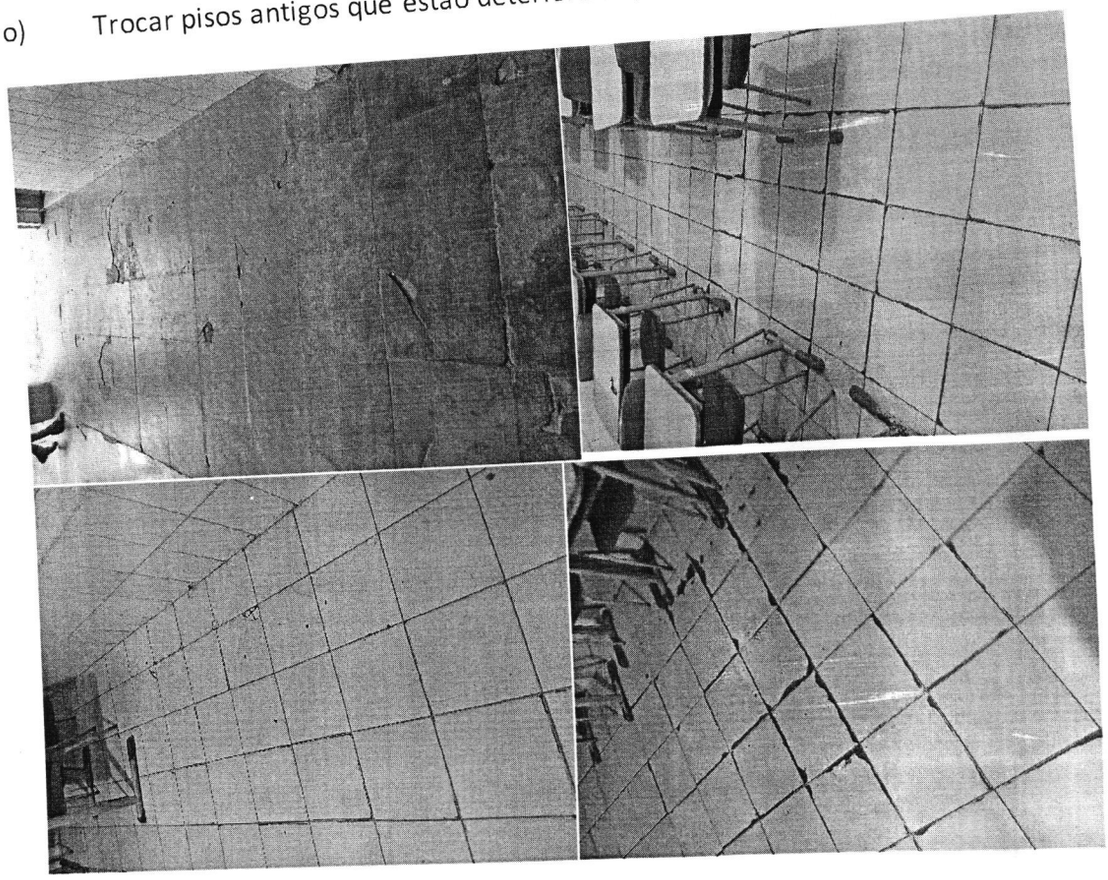

p) Formação de área verde, tendo em vista que, de acordo com pesquisa publicada no G1: "... a maior intensidade de verde na escola ou imediações foi capaz de melhorar

em até 5% a capacidade dos alunos de armazenar e trabalhar informações – capacidade conhecida como "*working memory*" -, no prazo de um ano. Também foi verificado que as escolas que aumentam a exposição dos alunos a áreas verdes conseguem reduzir em até 9% o total de crianças com problemas de memorização."
(Disponível em https://epocanegocios.globo.com/Informacao/Visao/noticia/2015/06/areas-verdes-podem-melhorar-aprendizado-das riancas.html#:~:text=De%20acordo%20com%20os%20pesquisadores,no%20prazo%20de%20um%20an)

Reitero, Senhor Prefeito, que todos os encaminhamentos são a partir de visita à escola e as solicitações encaminhadas foram sinalizadas pela equipe gestora responsável pela Unidade. Ademais, elencamos acima **os principais pontos e estes são estruturantes** para a garantia de um ensino público de qualidade para as crianças do nosso município.

Câmara Municipal de Alagoinhas, 10 de agosto de 2021.

LUMA MENEZES
Vereadora