LIDO EM SESSÃO
EM 30/9/21
1º SECRETÁRIO

ESTADO DA BAHIA
CÂMARA MUNICIPAL DE ALAGOINHAS

APROVADO
Na Sessão do dia 05/10/21
PRESIDENTE

PARA A ORDEM DO DIA
DA PRÓXIMA SESSÃO
Em, 30/09/2021
PRESIDENTE

REQUERIMENTO Nº 068/2021.

REQUER INFORMAÇÕES SOBRE AS OBRAS DE REDE DE ESGOTAMENTO SANITÁRIO DA RUA DOS COQUEIROS – LOTEAMENTO SANTA TEREZINHA

Excelentíssimo Sr. Presidente da Câmara Municipal de Alagoinhas,

Requeremos à Vossa Ex.ª que sejam solicitadas informações ao Sr. Prefeito Municipal, visando encaminhar as seguintes informações a esta Casa de Leis:

a) Por qual motivo as obras de esgotamento sanitário da Rua dos Coqueiros, Loteamento Santa Terezinha, estão paralisadas desde 2019? (fotos em anexo)

b) A mencionada obra decorre de convênios com os governos Estadual e Federal?

c) Discriminar o convênio por ente federado, indicando os valores do contrato, os valores já repassados, os valores ainda a serem repassados, bem como o motivo da paralisação e/ou do atraso da obra.

d) Ocorreu interrupção nos repasses de recursos públicos? Em caso positivo, discriminar por ente federado, bem como o motivo da interrupção dos repasses.

JUSTIFICATIVA

CONSIDERANDO que Constituição Federal, assegura, no artigo 5º, inciso XXXIII, que todo cidadão tem direito de receber dos órgãos públicos informações de interesse coletivo ou geral, sob pena de responsabilidade da autoridade que lhe negar acesso;

CONSIDERANDO que a Lei Federal nº 12.527/2011 determina que todo cidadão tem direito de obter: Art. 7º O acesso à informação de que trata esta Lei compreende, entre outros, os direitos de obter: [...] VI – **informação pertinente à administração do patrimônio público, utilização de recursos públicos**, licitação, contratos administrativos; [...)

CONSIDERANDO que a situação em comento representa graves prejuízos aos munícipes, em virtude da falta de acessibilidade, saneamento básico, bem como danos materiais aos veículos automotores;

CONSIDERANDO que o vereador dispõe do direito constitucional de fiscalizar a Administração Municipal, nos termos do que estabelece o art. 29, XI, da Constituição Federal;

Solicito o apoio dos nobres vereadores para aprovação do presente Requerimento de Informações.

Sala de Sessões da Câmara Municipal de Alagoinhas, 30 de setembro de 2021.

Luma Menezes
Vereadora

ANEXO:

PREFEITURA
TRANSFORMANDO
REDE DE ESGOTAMENTO
SANITÁRIO
ALAGOINHAS
PAC

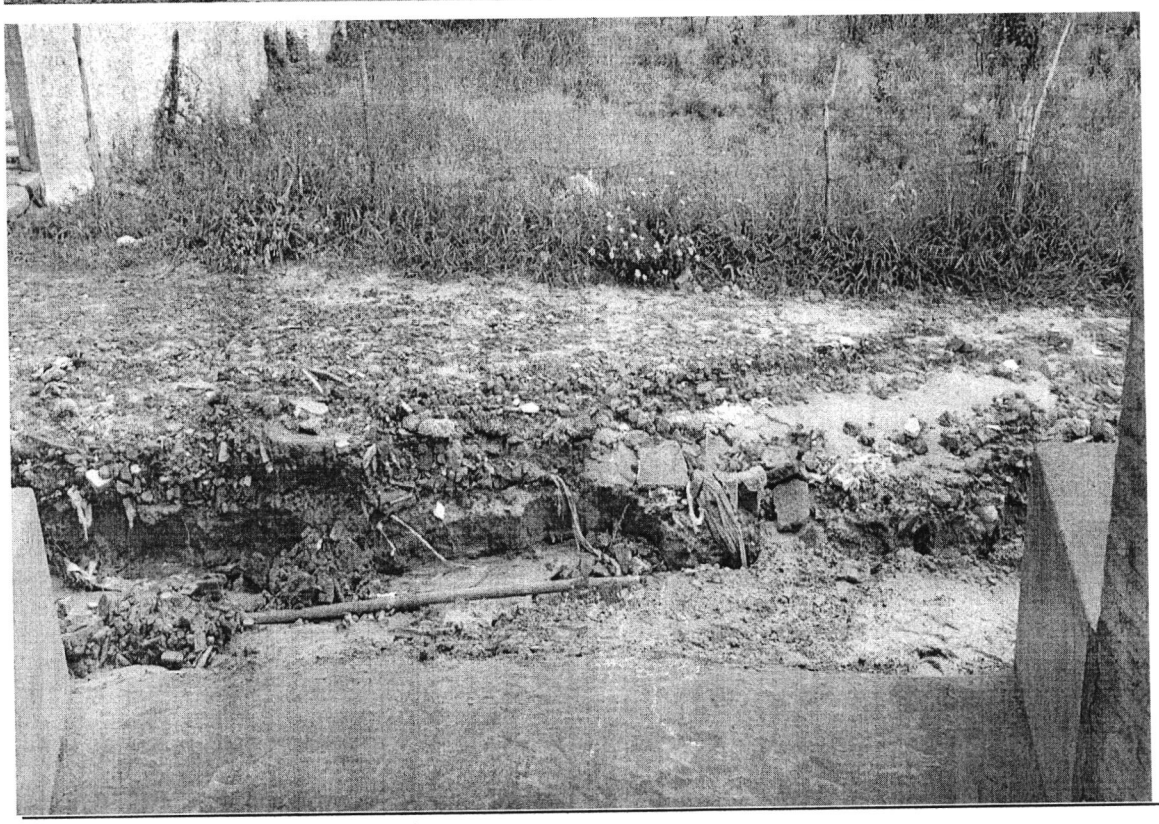

ESTADO DA BAHIA
CÂMARA MUNICIPAL DE ALAGOINHAS

Sala de Sessões da Câmara Municipal de Alagoinhas, 30 de setembro de 2021.

Luma Menezes
Vereadora