LIDO EM SESSÃO
Em 05/10/17
1º Secretário

ESTADO DA BAHIA
CÂMARA MUNICIPAL DE ALAGOINHAS

INDICAÇÃO Nº 167/17.

Senhor Presidente,

O Vereador que a esta subscreve na forma que dispõe o Regimento Interno desta Casa e depois de ouvido seu Egrégio Plenário solicita a V. Exa. que faça chegar ao Exmo. Senhor Prefeito do Município, o teor da seguinte Indicação:

Exmo. Senhor Prefeito,

Em visita a **Comunidade do Estevão** e após ouvir os moradores, identificamos algumas situações para melhoria. Diante desses fatos, solicitamos de V.Exa. que autorize ao setor competente a adotar as providências necessárias para executar as ações a seguir discriminadas, com a intenção de proporcionar mais comunidade aos moradores daquela localidade:

- **Requalificação da Praça do Estevão;**
- **Instalação da academia ao ar livre,**
- **Requalificação do parque infantil.**

Sala das Sessões, em 05 de outubro de 2017.

Ozeas Menezes
Vereador autor.

ESTADO DA BAHIA
CÂMARA MUNICIPAL DE ALAGOINHAS

Anexo da INDICAÇÃO Nº 167/17

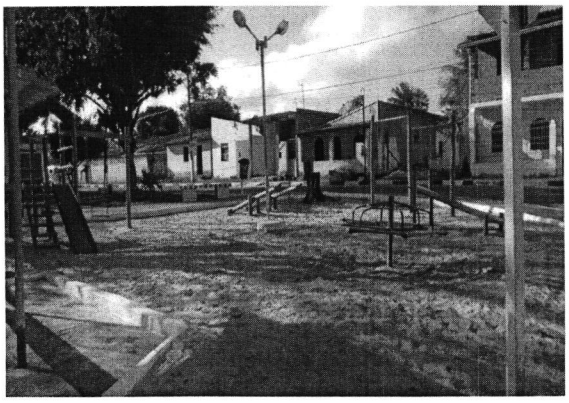

Sala das Sessões, em 05 de outubro de 2017.

Ozeas Menezes
Vereador autor.