ESTADO DA BAHIA
CÂMARA MUNICIPAL DE ALAGOINHAS

LIDO EM SESSÃO
Em 16/08/18
1º Secretário

INDICAÇÃO Nº 098/18.

Senhor Presidente,

O Vereador que a esta subscreve na forma que dispõe o Regimento Interno desta Casa e depois de ouvido seu Egrégio Plenário solicita a V. Exa. que faça chegar ao Exmo. Senhor Prefeito do Município, o teor da seguinte Indicação:

Exmo. Senhor Prefeito,

Após reunião realizada com os moradores da **Rua 2ª Travessa São Jerônimo, Rua do Catu** e, após levantamento das necessidades apresentadas pelos seus moradores, solicitamos de V.Exa. que autorize o setor competente a adotar as providências necessárias para pavimentação na referida rua (fotos em apenso). Salientamos que já foi dada ordem de serviço para a Rua São Jerônimo, onde a referida rua indicada não está contemplada.

Sala das Sessões, em 16 de agosto de 2018.

Ozeas Menezes
Vereador autor.

ESTADO DA BAHIA
CÂMARA MUNICIPAL DE ALAGOINHAS

Fotos da Indicação 098/2018

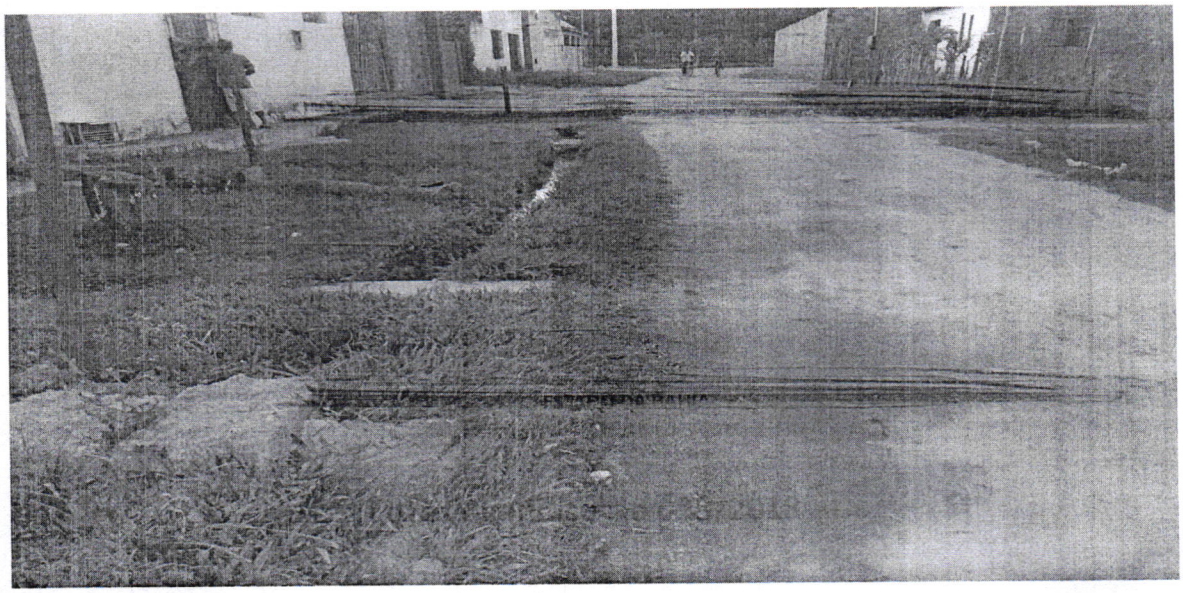

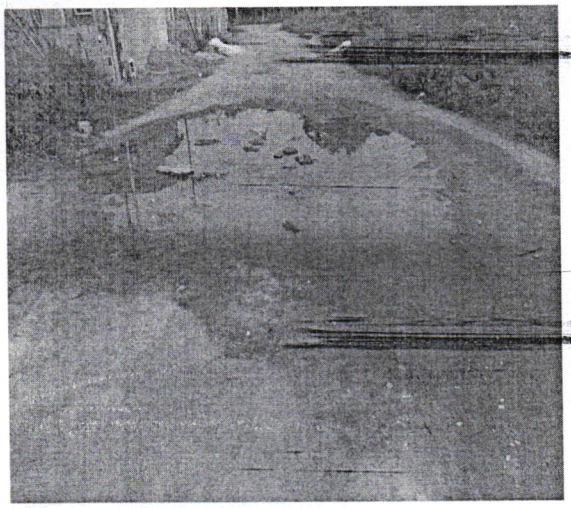

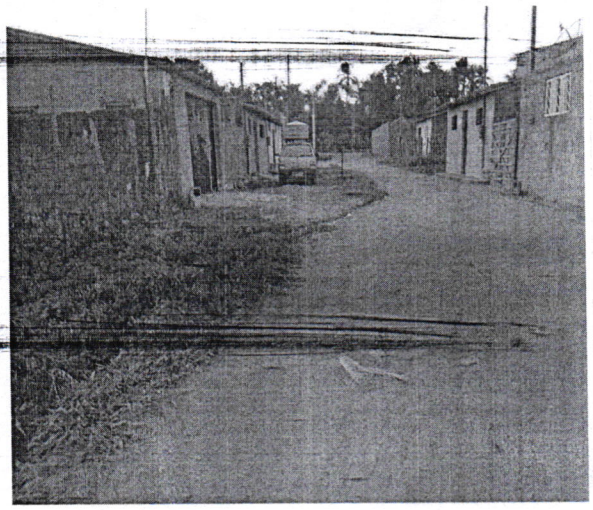

Ozeas Menezes
Vereador autor.