LIDO EM SESSÃO
EM 06/05/21
1º SECRETÁRIO

ESTADO DA BAHIA
CÂMARA MUNICIPAL DE ALAGOINHAS

# INDICAÇÃO Nº 114/2021

**REQUER MELHORIAS URGENTEMENTE PARA A ESCOLA MUNICIPAL PÉRICLES NOGUEIRA MAGALHÃES, LOCALIZADA NO POVOADO CONCEIÇÃO II.**

Exmo. Sr. Presidente da Câmara Municipal de Alagoinhas,

**CONSIDERANDO** que a Organização Mundial de Saúde (OMS) publicou recentemente um documento com indicações de estratégias para melhorar a ventilação de ambientes e diminuir o contágio pelo coronavírus, no qual reforçou que a probabilidade contrair a COVID-19 é muito maior em espaços cheios e sem ventilação adequada, pois o vírus se espalha de forma mais eficiente. (Disponível em: https://apps.who.int/iris/handle/10665/339857. Acesso em 16 de abril de 2021).

**CONSIDERANDO** que a maioria das escolas municipais não possuem condições que permitam uma ventilação adequada, realidade a qual torna-se mais preocupante em tempos de pandemia e precisamos aperfeiçoar as suas estruturas para a volta às aulas, como as da Escola Municipal Péricles Nogueira Magalhães;

**CONSIDERANDO** que se aproxima o período de chuva constante e a mencionada Escola precisa de reparos nos telhados;

**CONSIDERANDO** que a cada dia, a tecnologia se torna mais importante no nosso cotidiano e as escolas precisam se adaptar a essa nova realidade, uma vez que a inserção desta ferramenta ao ensino amplia as fontes de estudos e pesquisas para os alunos e professores;

**CONSIDERANDO** que a prática regular de esportes por crianças e adolescentes nas Escolas propicia inúmeros benefícios para o corpo e a mente;

**CONSIDERANDO** que este local não é inclusivo às pessoas portadoras de deficiências físicas e/ou visuais, em razão de não cumprir as exigências legais referentes à acessibilidade;

**INDICO** ao Exmo. Sr. Prefeito Municipal que providencie, com urgência, as medidas anexas para serem tomadas com o fim de sanar os principais problemas da Escola Municipal Péricles Nogueira Magalhães apresentados.

ESTADO DA BAHIA
CÂMARA MUNICIPAL DE ALAGOINHAS

Câmara Municipal de Alagoinhas, 06 de maio de 2021.

**LUMA MENEZES**

**Vereadora**

## ANEXO 01

Senhor Prefeito, a seguir demandas da Escola Municipal Péricles Nogueira Magalhães que precisam ser atendidas:

a) A entrega de projetores para utilização nas salas;

b) Construção de muros no fundo e laterais da escola, tendo em vista que a escola, estudantes e corpo técnico ficam vulneráveis a invasões, por exemplo;

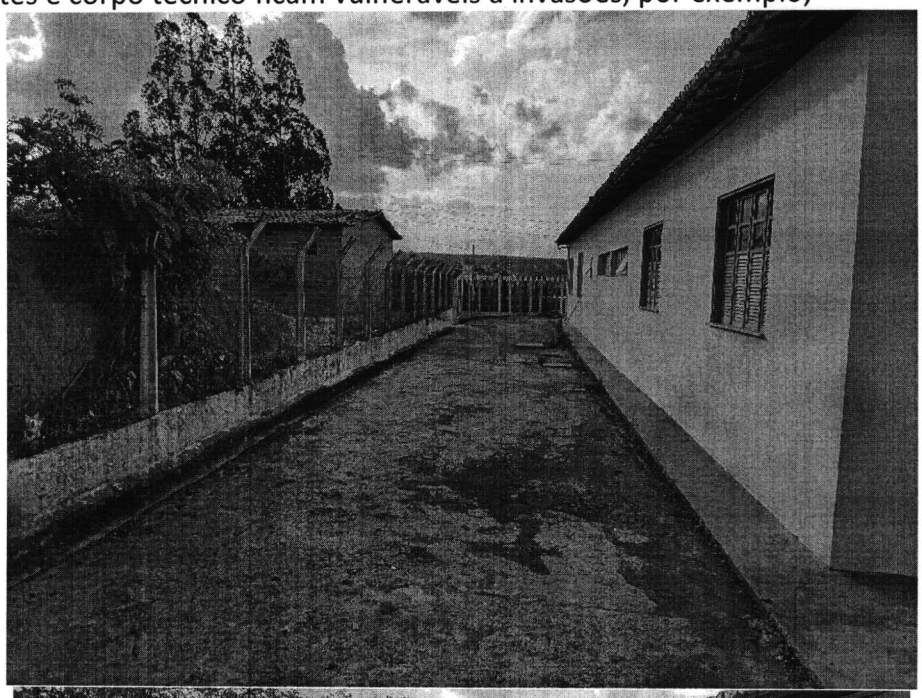

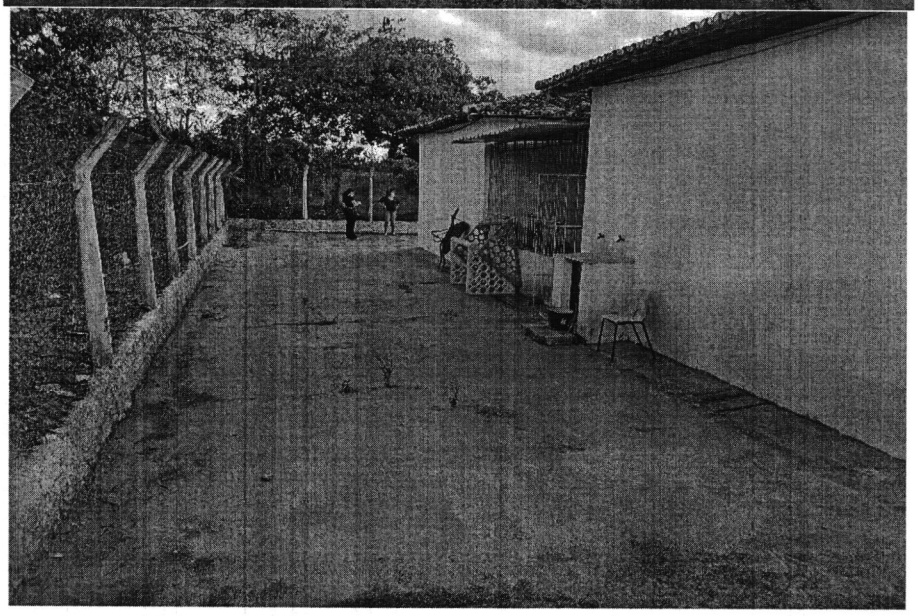

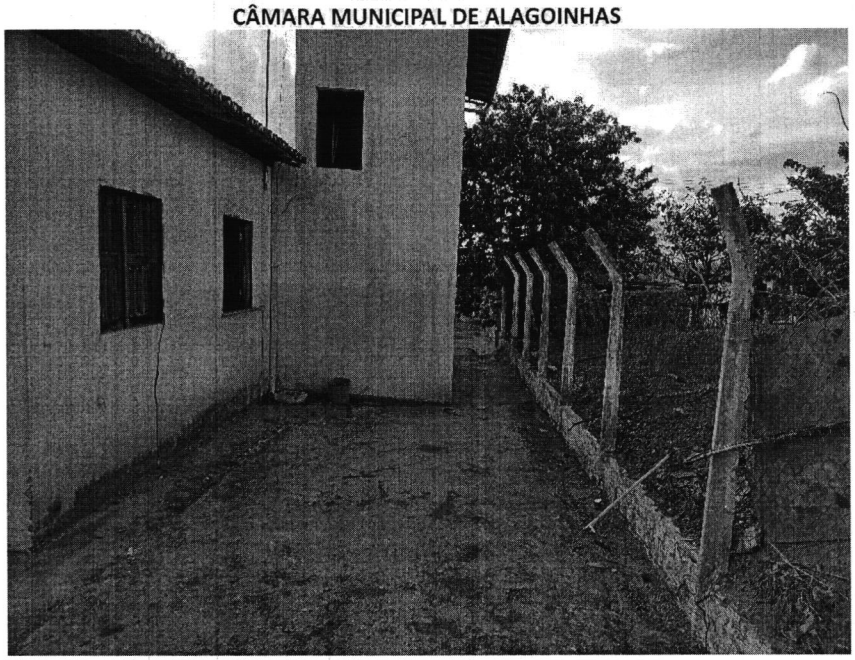

c) Cobertura na frente da escola, tendo em vista a necessidade de espaço coberto para recreação e atividades serem desenvolvidas sem serem afetados por alterações no tempo;

d) Nomeação de uma professora para a creche, pois não possui e a turma não pode ficar sem orientação pedagógica;

e) Reparos e manutenção na eletricidade da escola, uma vez que existe muita queda de energia, sendo encaminhada para os órgãos competentes para providências

serem tomadas, uma vez que aparelhos eletrônicos, por exemplo, são danificados devido a isso;

f) Adaptação de banheiro com chuveiros para a crianças que estudam na creche e necessitam de espaço adequado para higienização;

g) Reformas no espaço de recreação que possibilitem a realização de diferentes atividades recreativas, inclusive esta área precisa ser coberta para que os alunos possam merendar sem interferência do tempo;

h) Instalação de janelas adequadas e ventiladores novos nas salas de aulas e salas dos professores, para garantir a ventilação necessária e adequada para o ensino e a aprendizagem;

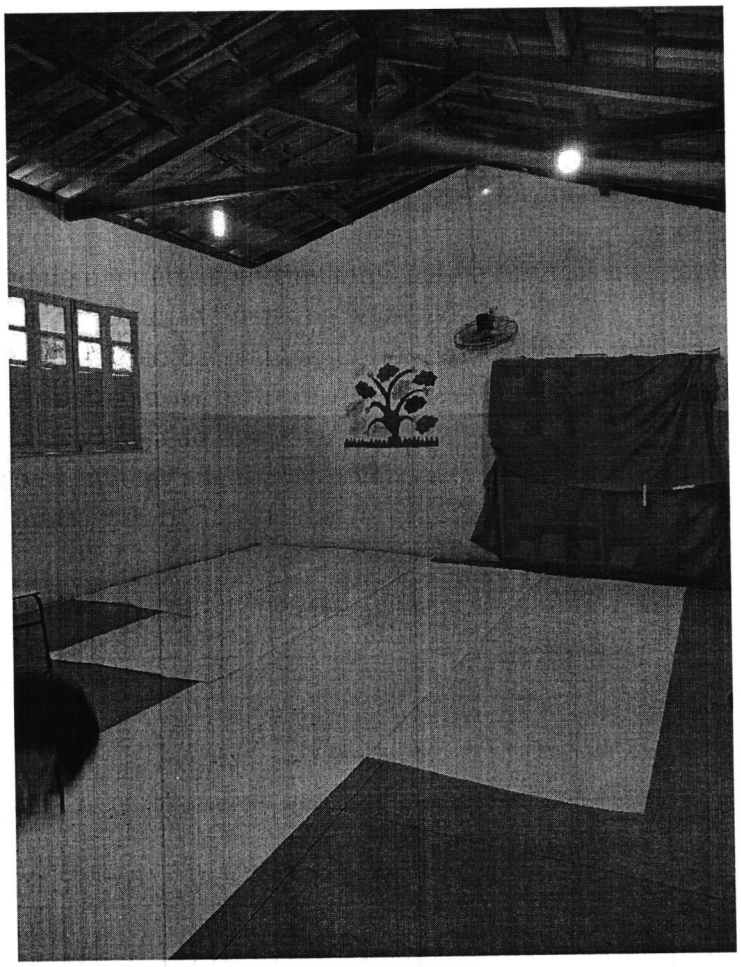

i) Reparação nos telhados e contenção da proliferação e habitação de morcegos nas salas, tendo em vista que a Unidade Escolar sofre pela ausência de forro no teto e também há concentração de fezes desses animais (conforme a imagem acima já demonstra) no chão das salas, estando as pessoas suscetíveis à contaminação;

j) Adequar os espaços da escola para que seja inclusiva aos portadores de deficiências físicas e/ou visuais, ao seguir os ditames da norma brasileira de acessibilidade a edificações, mobiliário, espaços e equipamentos urbanos (ABNT NBR 9050);

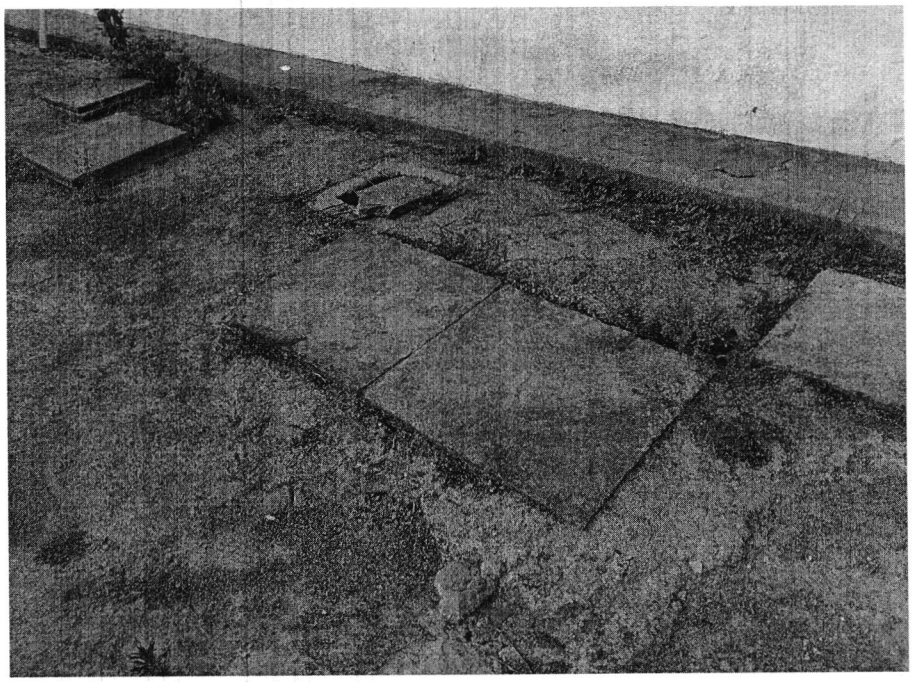

Reitero, Senhor Prefeito, que todos os encaminhamentos são a partir de visita à escola e as solicitações encaminhadas foram sinalizadas pela equipe gestora responsável pela