LIDO EM SESSÃO
EM 15/06/21
1º SECRETÁRIO

ESTADO DA BAHIA
CÂMARA MUNICIPAL DE ALAGOINHAS

INDICAÇÃO Nº 136/2021.

REQUER AO PREFEITO MUNICIPAL MELHORIAS, URGENTEMENTE, PARA A ESCOLA MUNICIPAL SANTA LUZIA, LOCALIZADA NA CALU.

Exmo. Sr. Presidente da Câmara Municipal de Alagoinhas,

CONSIDERANDO que a Organização Mundial de Saúde (OMS) publicou recentemente um documento com indicações de estratégias para melhorar a ventilação de ambientes e diminuir o contágio pelo coronavírus, no qual reforçou que a probabilidade contrair a COVID-19 é muito maior em espaços cheios e sem ventilação adequada, pois o vírus se espalha de forma mais eficiente. (Disponível em: https://apps.who.int/iris/handle/10665/339857. Acesso em 16 de abril de 2021).

CONSIDERANDO que a maioria das escolas municipais não possuem condições que permitam uma ventilação adequada, realidade a qual torna-se mais preocupante em tempos de pandemia e precisamos aperfeiçoar as suas estruturas para a volta às aulas;

CONSIDERANDO que a cada dia, a tecnologia se torna mais importante no nosso cotidiano e as escolas precisam se adaptar a essa nova realidade, uma vez que a inserção desta ferramenta ao ensino amplia as fontes de estudos para os alunos e professores;

CONSIDERANDO que a prática regular de esportes por crianças e adolescentes nas Escolas propicia inúmeros benefícios para o corpo e a mente;

CONSIDERANDO que este local não é totalmente inclusivo às pessoas portadoras de deficiências físicas e/ou visuais, em razão de não cumprir as exigências legais referentes à acessibilidade;

INDICO ao Exmo. Sr. Prefeito Municipal, que providencie, com urgência, as medidas anexas a seguir, para serem tomadas com o fim de sanar os principais problemas da Escola Municipal Santa Luzia apresentados.

Câmara Municipal de Alagoinhas, 01 de junho de 2021.

VEREADORA LUMA MENEZES

ANEXO 01

Senhor Prefeito, a seguir, demandas da Escola Municipal Santa Luzia que precisam ser atendidas:

a) Destinação de computadores para alunos e reativação (com a devida manutenção dos aparelhos) do laboratório de informática, com o objetivo de incentivar a inserção e aprendizado a partir da conectividade e uso da tecnologia;

b) Entrega de um novo armário para a cozinha, pois o atual está danificado;

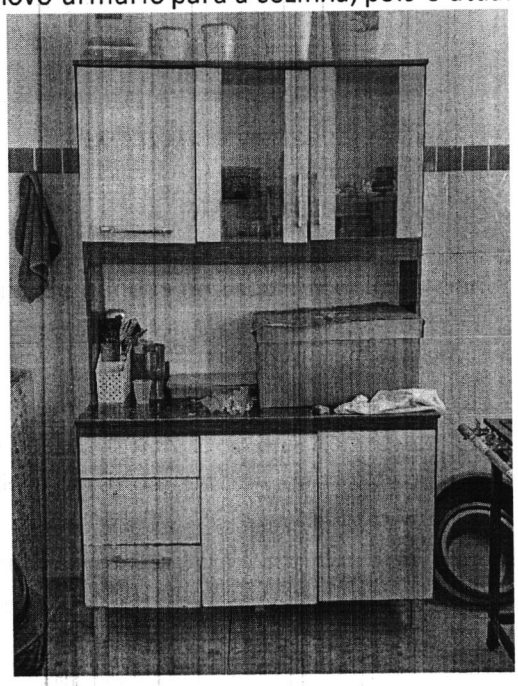

c) Instalação de 02 (dois) ventiladores na sala mais nova, que está sem nenhum, e 07 (sete) ventiladores para serem distribuídos nas demais salas;

d) Nomeação de quatro professores, visto que estagiários ocupavam estas vagas e atualmente a Escola precisa reocupá-las;

e) Reparos paredes que sofrem com infiltrações e em algumas as fezes de morcegos descem junto com a água da chuva para as salas;

ESTADO DA BAHIA
CÂMARA MUNICIPAL DE ALAGOINHAS

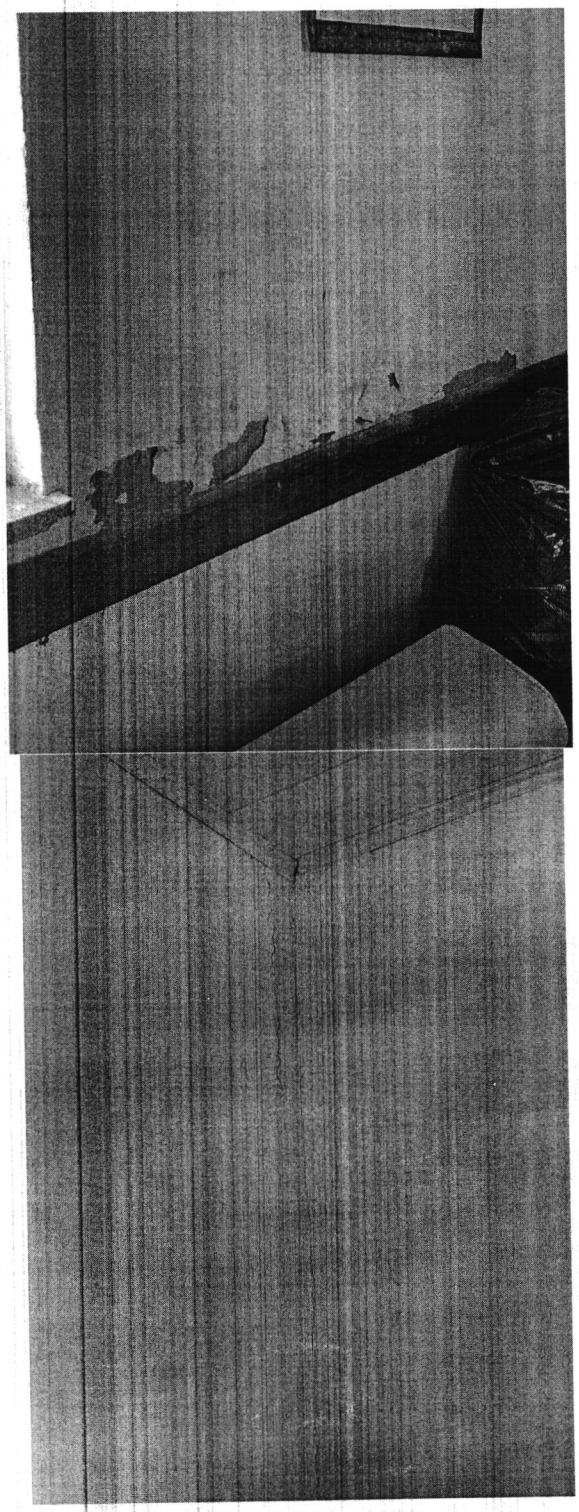

Rua Philadelfo Neves, s/n, Juracy Magalhães, CEP: 48040-170, Alagoinhas-Bahia,
Telefone: (75) 3182-3333, *Whats App*: (75) 99913-0070
www.camaradealagoinhas.ba.gov – lumamenezes@camaradealagoinhas.ba.gov.br

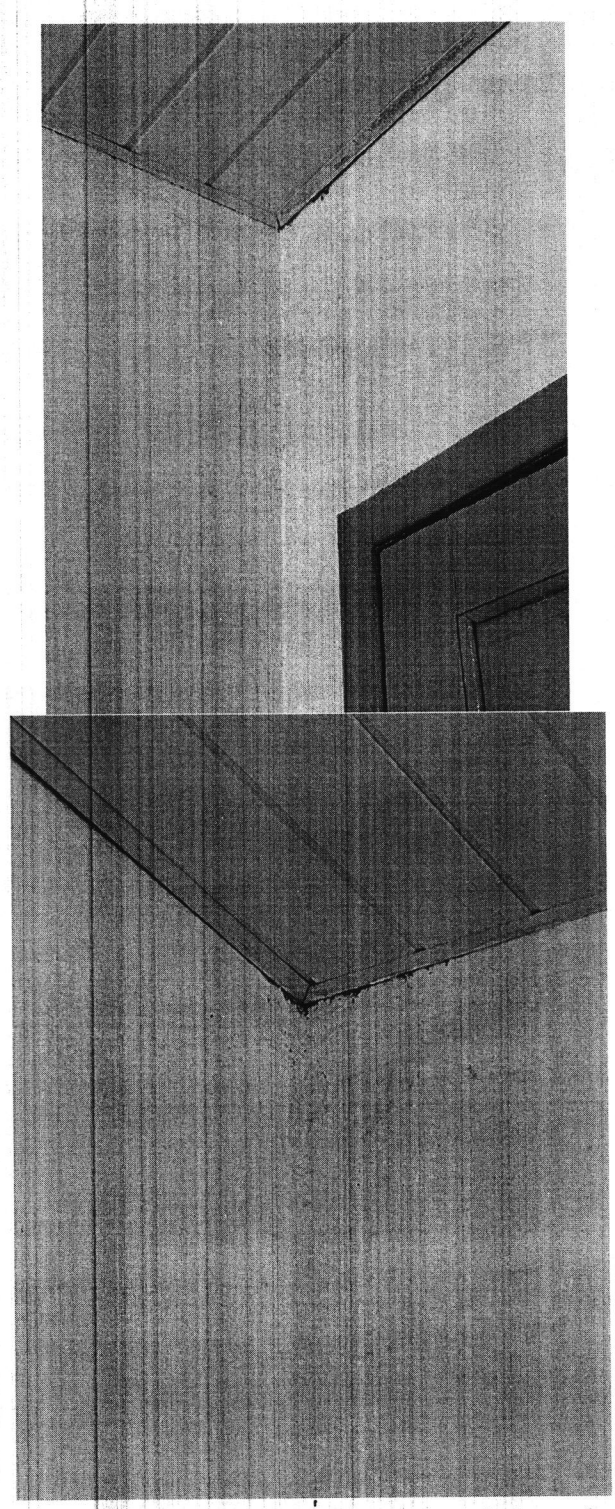

Além da infiltração, podemos observar a presença de fezes de morcegos.

f) Pintura na Escola para melhorar a estética, preservar o patrimônio e proporcionar uma sensação de bem-estar aos alunos e profissionais que ali atuam;

g) Cobertura na lateral com o fim de proteger as salas com o fim de amenizar a incidência direta do sol nas salas;

h) Reforma em local que contém tubulação para evitar quedas e acidentes com os alunos;

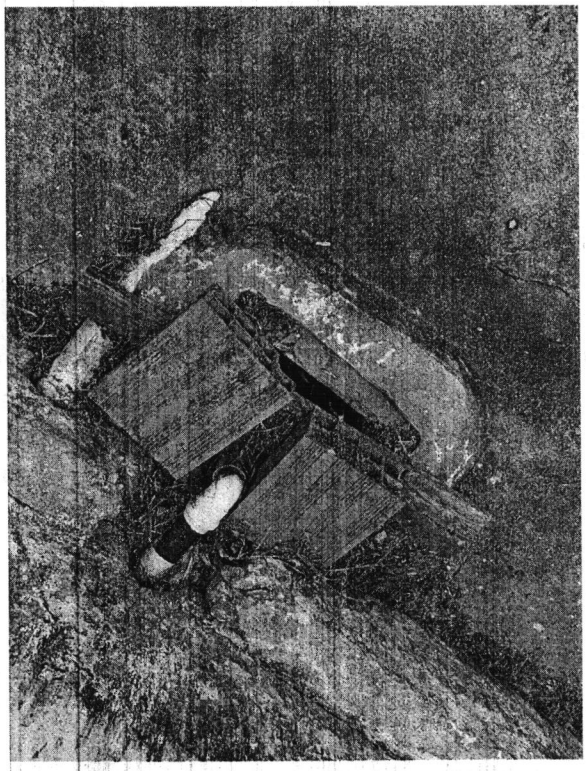

i) Manutenção e troca de pisos que estão rachados;

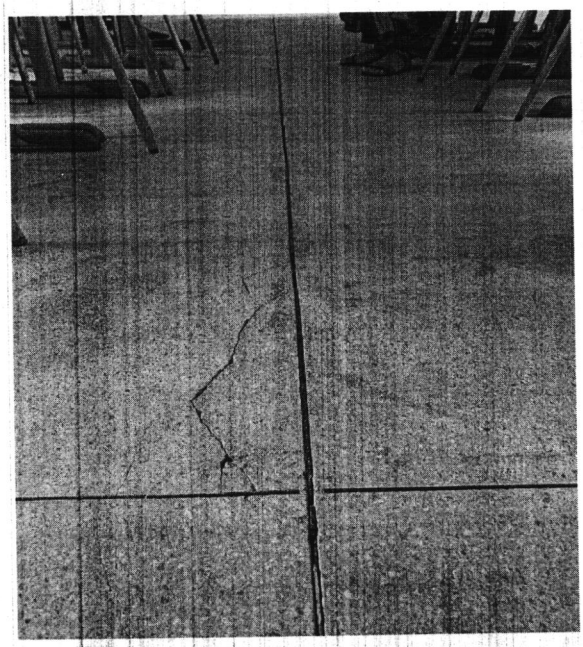

j) Adequação na área externa da escola para recreação, possibilitando a prática de atividades recreativas e esportivas. Inclusive esta área precisa ser coberta para que os estudantes possam merendar e permanecer no espaço durante o intervalo;

k) Entrega de armários para o adequado armazenamento de materiais didáticos;

l) Concessão de uma sala para os professores, pois a mencionada escola não dispõe deste espaço específico que é de extrema importância para a organização e planejamento do ano letivo;

m) Formação de área verde, tendo em vista que, de acordo com pesquisa publicada no G1: "... a maior intensidade de verde na escola ou imediações foi capaz de melhorar em até 5% a capacidade dos alunos de armazenar e trabalhar informações – capacidade conhecida como "*working memory*" -, no prazo de um ano. Também foi verificado que as escolas que aumentam a exposição dos alunos a áreas verdes conseguem reduzir em até 9% o total de crianças com problemas de memorização. " (Disponível em https://epocanegocios.globo.com/Informacao/Visao/noticia/2015/06/areas-verdes-podem-melhorar-aprendizado-das riancas.html#:~:text=De%20acordo%20com%20os%20pesquisadores,no%20prazo%20de%20um%20ano . Acesso em 14 de maio de 2020.)

n) Adequar os espaços da escola para que seja inclusiva aos portadores de deficiências físicas e/ou visuais, ao seguir os ditames da norma brasileira de acessibilidade a edificações, mobiliário, espaços e equipamentos urbanos (ABNT NBR 9050).

Reitero, Senhor Prefeito, que todos os encaminhamentos são a partir de visita à escola e as solicitações encaminhadas foram sinalizadas pela equipe gestora responsável pela Unidade. Ademais, elencamos acima **os principais pontos e estes são estruturantes** para a garantia de um ensino público de qualidade para as crianças do nosso município.

Câmara Municipal de Alagoinhas, 01 de junho de 2021.

LUMA MENEZES
Vereadora