LIDO EM SESSÃO
EM 29/07/21
1º SECRETÁRIO

ESTADO DA BAHIA
CÂMARA MUNICIPAL DE ALAGOINHAS

INDICAÇÃO Nº 193/2021.

REQUER AO PREFEITO MUNICIPAL MELHORIAS, URGENTEMENTE, PARA A ESCOLA MUNICIPAL SÃO GERALDO, NA LOCALIDADE DO ALTO SAGRADO CORAÇÃO DE JESUS.

Exmo. Sr. Presidente da Câmara Municipal de Alagoinhas,

CONSIDERANDO que a Organização Mundial de Saúde (OMS) publicou recentemente um documento com indicações de estratégias para melhorar a ventilação de ambientes e diminuir o contágio pelo coronavírus, no qual reforçou que a probabilidade contrair a COVID-19 é muito maior em espaços cheios e sem ventilação adequada, pois o vírus se espalha de forma mais eficiente. (Disponível em: https://apps.who.int/iris/handle/10665/339857. Acesso em 16 de abril de 2021).

CONSIDERANDO que a maioria das escolas municipais não possuem condições que permitam uma ventilação adequada, realidade a qual torna-se mais preocupante em tempos de pandemia e precisamos aperfeiçoar as suas estruturas para a volta às aulas;

CONSIDERANDO que a cada dia, a tecnologia se torna mais importante no nosso cotidiano e as escolas precisam se adaptar a essa nova realidade, uma vez que a inserção desta ferramenta ao ensino amplia as fontes de estudos e pesquisas para os alunos e professores;

CONSIDERANDO que estamos em período de chuva constante e a mencionada Escola precisa de reparos nos telhados;

CONSIDERANDO que a prática regular de esportes por crianças e adolescentes nas Escolas propicia inúmeros benefícios para o corpo e a mente;

CONSIDERANDO que a mencionada escola não é inclusiva às pessoas com deficiências por não seguir os ditames da norma brasileira de acessibilidade a edificações, mobiliário, espaços e equipamentos urbanos (ABNT NBR 9050);

CONSIDERANDO ainda que a referida escola não dispõe de biblioteca nem de sala para atendimento especial;

INDICO ao Exmo. Sr. Prefeito Municipal, que providencie, com urgência, as medidas anexas a seguir, para serem tomadas com o fim de sanar os principais problemas da Escola Municipal São Geraldo apresentados de modo a contribuir para uma melhor qualidade de ensino neste retorno às aulas presenciais.

.

Câmara Municipal de Alagoinhas, 29 de julho de 2021.

LUMA MENEZES
Vereadora

ANEXO 01

Senhor Prefeito, a seguir, demandas da Escola Municipal São Geraldo que precisam ser atendidas:

a) Implantação de uma biblioteca com espaço para leitura, diante da importância de se incentivar a leitura e o aprendizado extraclasse, e que as escolas precisam ser o primeiro espaço onde esse incentivo deve acontecer;

b) Destinação de computadores para uso dos alunos e um laboratório de informática, com o objetivo de incentivar a inserção e aprendizado a partir da conectividade e uso da tecnologia;

c) Adequação na área externa da escola para recreação, possibilitando a prática de atividades recreativas e esportivas. Inclusive esta área precisa ser coberta para que os estudantes possam merendar (sugerido pela gestão a construção de um refeitório) e permanecer no espaço durante o intervalo;

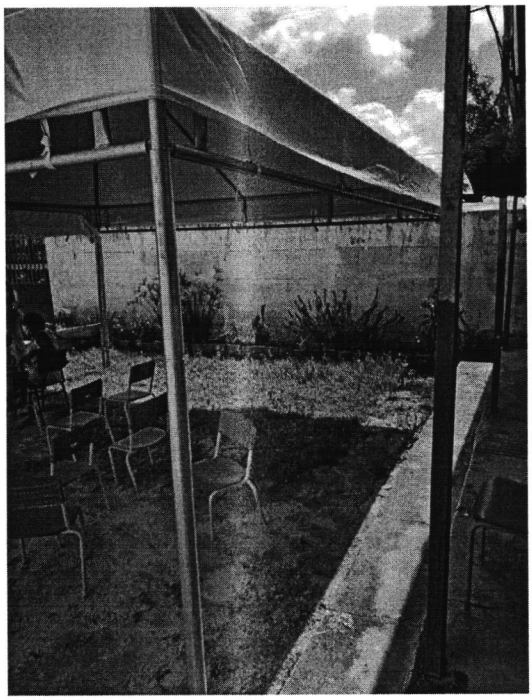

d) Concessão de duas salas: uma para a diretoria e outra para os professores, pois não, e a direção fica dentro de uma sala de aula, tendo como divisória alguns armários;

e) Construção ou adaptação de uma sala para atendimento especial, tendo em vista que a escola precisa ter preparo para educar os alunos com fundamento na Lei de Diretrizes e Bases da Educação Nacional, em seu art. 58, § 1º, a saber: "Haverá, **quando necessário**, serviços de apoio especializado, na escola regular, para atender às peculiaridades da clientela de educação especial."

f) Providenciar mais um computador para uso administrativo, já que só existe 01 para essa finalidade e não é suficiente para o desenvolvimento do trabalho;

g) Adequar os espaços da escola para que seja inclusiva às pessoas com deficiências, ao seguir os ditames da norma brasileira de acessibilidade a edificações, mobiliário, espaços e equipamentos urbanos (ABNT NBR 9050);

h) Conserto de bebedouro que está com problema;

i) Melhorias na ventilação, sugerindo para tal a instalação de novos ventiladores e janelas;

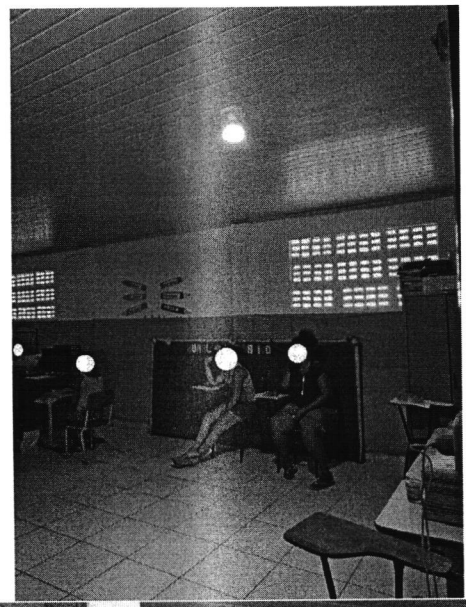

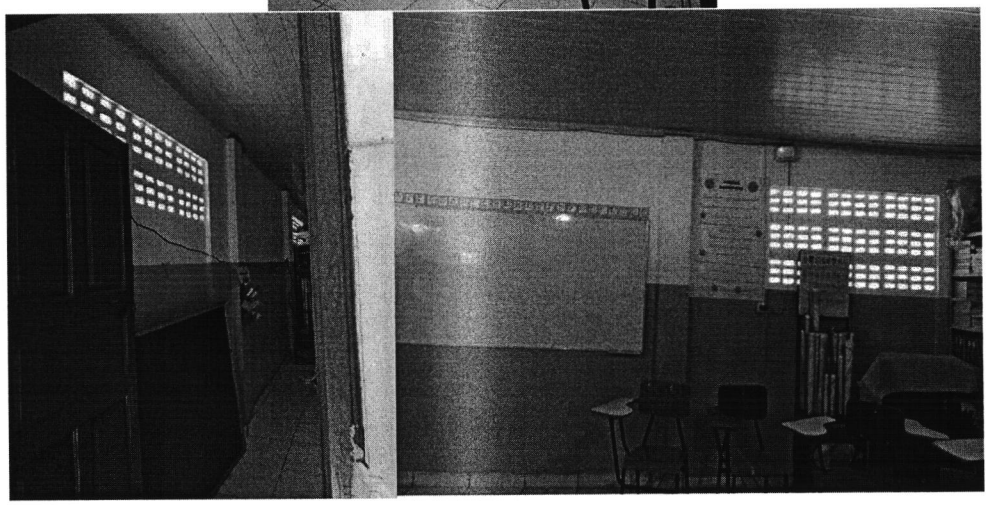

j) Construção de mais banheiros, pois só há apenas um (e sem chuveiro) para o uso de todos os alunos e alunas;

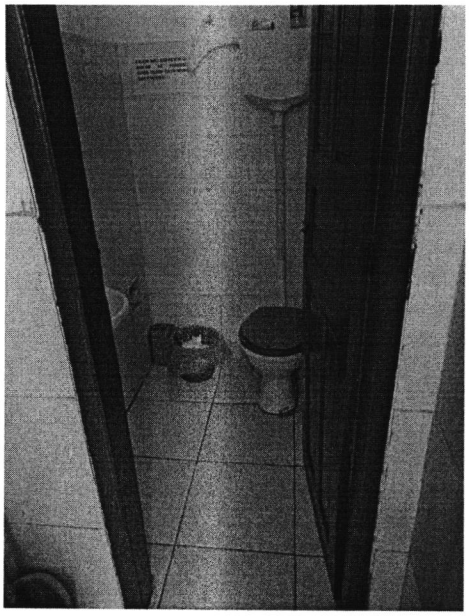

k) Reparação nos telhados da escola, pois nesta época de chuva aparecem muitas pingueiras e a água deteriora bens materiais, a estrutura da escola, além de poder atrapalhar a execução das aulas;

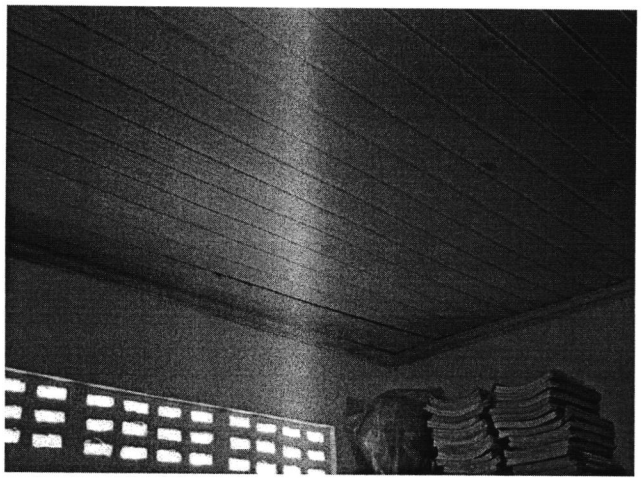

l) Construção de mais duas salas (já foi solicitado pela gestão), para que não seja mais necessário pagar aluguel das salas anexas;

m) Colocação de box no banheiro dos professores;

n) Entrega de novo armário para cozinha e fogão, pois os que se encontram na unidade não estão em bom estado;

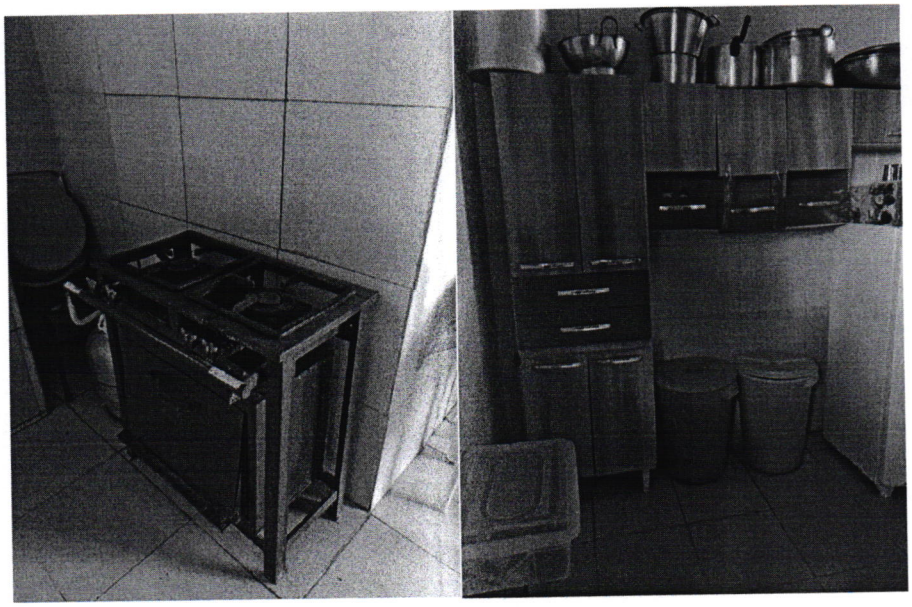

o) Trocar as carteiras que não estão em bom estado de uso por outras novas com boas condições para que os alunos possam participar das aulas e realizar suas atividades de modo apropriado. Além disso, importante salientar que o mobiliário escolar é um aspecto importante para atrair e estimular os alunos;

p) Formação de área verde, tendo em vista que, de acordo com pesquisa publicada no G1: "... a maior intensidade de verde na escola ou imediações foi capaz de melhorar em até 5% a capacidade dos alunos de armazenar e trabalhar informações – capacidade conhecida como "*working memory*" -, no prazo de um ano." (Disponível em https://epocanegocios.globo.com/Informacao/Visao/noticia/2015/06/areas-verdes-podem-melhorar-aprendizado-das riancas.html#:~:text=De%20acordo%20com%20os%20pesquisadores,no%20prazo%20de%20um%20ano

Reitero, Senhor Prefeito, que todos os encaminhamentos são a partir de visita à escola e as solicitações encaminhadas foram sinalizadas pela equipe gestora responsável pela Unidade. Ademais, elencamos acima **os principais pontos e estes são estruturantes** para a garantia de um ensino público de qualidade para as crianças do nosso município.

Câmara Municipal de Alagoinhas, 29 de julho de 2021.

LUMA MENEZES
Vereadora

Rua Philadelfo Neves, s/n, Juracy Magalhães, CEP: 48040-170, Alagoinhas-Bahia,
Telefone: (75) 3182-3333, *Whats App*: (75) 99913-0070
www.camaradealagoinhas.ba.gov – lumamenezes@camaradealagoinhas.ba.gov.br