LIDO EM SESSÃO
EM 17/08/21
1º SECRETÁRIO

ESTADO DA BAHIA
CÂMARA MUNICIPAL DE ALAGOINHAS

INDICAÇÃO Nº 213/2021.

INDICA AO CHEFE DO PODER EXECUTIVO MUNICIPAL MELHORIAS, URGENTEMENTE, PARA A ESCOLA MUNICIPAL JARDIM PETROLAR, NA LOCALIDADE JARDIM PETROLAR.

Exmo. Sr. Presidente da Câmara Municipal de Alagoinhas,

CONSIDERANDO que a cada dia, a tecnologia se torna mais importante no nosso cotidiano e as escolas precisam se adaptar a essa nova realidade, uma vez que a inserção desta ferramenta ao ensino amplia as fontes de estudos e pesquisas para os alunos e professores;

CONSIDERANDO que a prática regular de esportes por crianças e adolescentes nas Escolas propicia inúmeros benefícios para o corpo e a mente;

CONSIDERANDO que é importante que as escolas tenham uma estrutura física de qualidade, pois melhora o rendimento escolar dos alunos e auxilia aos gestores e professores a desempenharem suas funções dignamente;

CONSIDERANDO ainda que a mencionada escola não é totalmente inclusiva às pessoas com deficiências por não seguir os ditames da norma brasileira de acessibilidade a edificações, mobiliário, espaços e equipamentos urbanos (ABNT NBR 9050);

INDICO ao Exmo. Sr. Prefeito Municipal, que providencie, com urgência, as medidas anexas a seguir, para serem tomadas com o fim de sanar os principais problemas da Escola Municipal Jardim Petrolar apresentados de modo a contribuir para uma melhor qualidade de ensino.

Câmara Municipal de Alagoinhas, 17 de agosto de 2021.

LUMA MENEZES

Vereadora

ANEXO 01

Senhor Prefeito, a seguir, demandas da Escola Municipal Jardim Petrolar que precisam ser atendidas:

a) Ativação do laboratório de informática, com o objetivo de incentivar a inserção e aprendizado a partir da conectividade e uso da tecnologia;

b) Adequação na área externa da escola para recreação, possibilitando a prática de atividades recreativas e esportivas. Inclusive esta área precisa ser coberta para que os estudantes possam merendar e permanecer no espaço durante o intervalo;

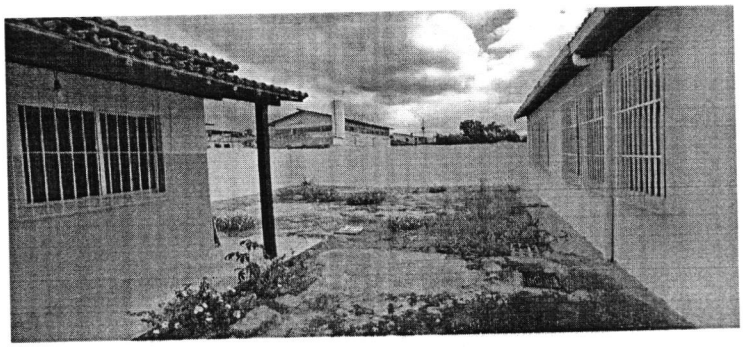

c) Concessão de duas salas: uma para a diretoria e outra para os professores, uma vez que todos esses profissionais se reúnem em uma mesma sala;

d) Providenciar antena parabólica;

e) Troca de portão da entrada;

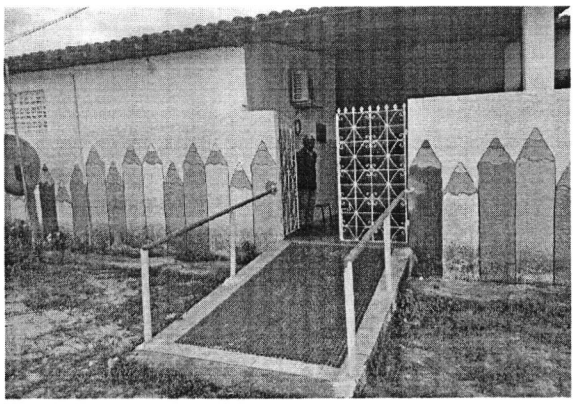

f) Manutenção e limpeza de fossa, que entope sempre que chove;

g) Instalação de janelas na sala de atendimento especial e na cozinha;

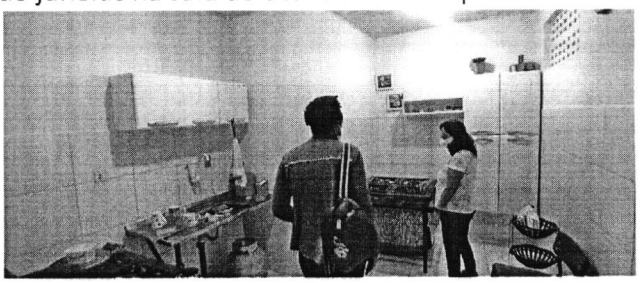

h) Adequar os espaços da escola para que seja totalmente inclusiva às pessoas com deficiências, ao seguir os ditames da norma brasileira de acessibilidade a edificações, mobiliário, espaços e equipamentos urbanos (ABNT NBR 9050);

i) Colocação de novos pisos;

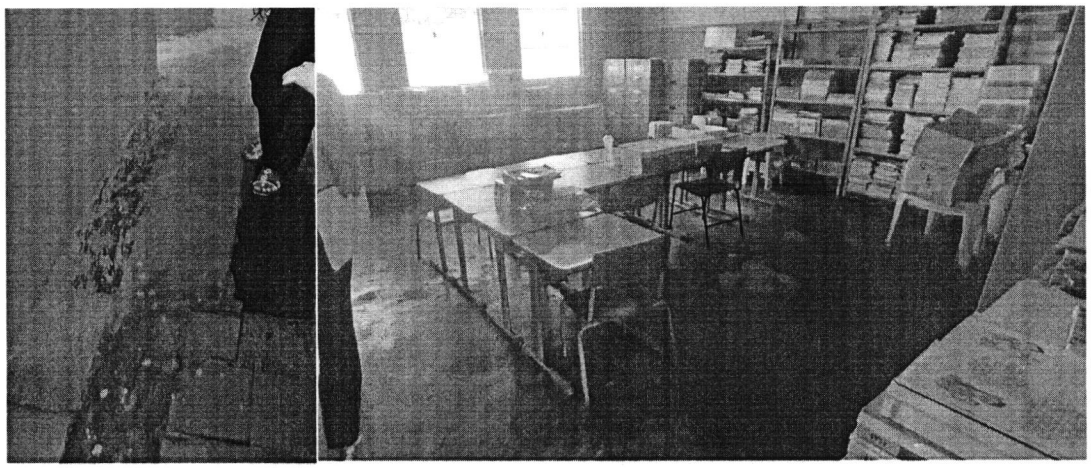

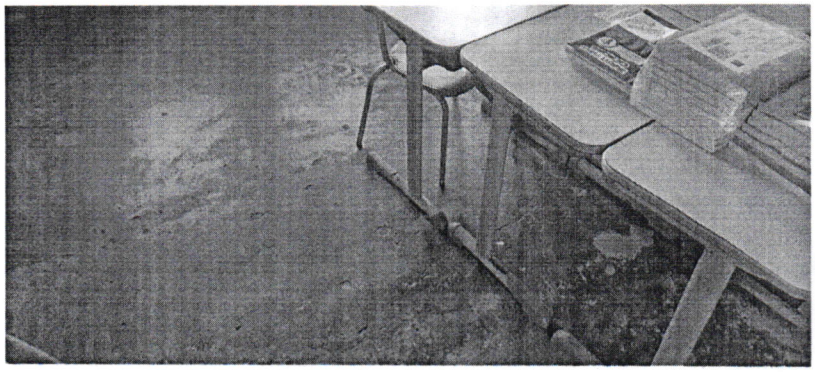

j) Entrega de novos armários com portas para a guarda e conservação dos utensílios da cozinha;

Reitero, Senhor Prefeito, que todos os encaminhamentos são a partir de visita à escola e as solicitações encaminhadas foram sinalizadas pela equipe gestora responsável pela Unidade. Ademais, elencamos acima **os principais pontos e estes são estruturantes** para a garantia de um ensino público de qualidade para as crianças do nosso município.

Câmara Municipal de Alagoinhas, 17 de agosto de 2021.

LUMA MENEZES
Vereadora

Rua Philadelfo Neves, s/n, Juracy Magalhães, CEP: 48040-170, Alagoinhas-Bahia,
Telefone: (75) 3182-3333, *Whats App*: (75) 99913-0070
www.camaradealagoinhas.ba.gov – lumamenezes@camaradealagoinhas.ba.gov.br