LIDO EM SESSÃO
EM 20/07/21
1º SECRETÁRIO

ESTADO DA BAHIA
CÂMARA MUNICIPAL DE ALAGOINHAS

INDICAÇÃO Nº 163/2021.

REQUER AO PREFEITO MUNICIPAL MELHORIAS, URGENTEMENTE, PARA A ESCOLA MUNICIPAL MENINO JESUS LOCALIZADA NO 10 DE NOVEMBRO.

Exmo. Sr. Presidente da Câmara Municipal de Alagoinhas,

CONSIDERANDO que a Organização Mundial de Saúde (OMS) publicou recentemente um documento com indicações de estratégias para melhorar a ventilação de ambientes e diminuir o contágio pelo coronavírus, no qual reforçou que a probabilidade contrair a COVID-19 é muito maior em espaços cheios e sem ventilação adequada, pois o vírus se espalha de forma mais eficiente. (Disponível em: https://apps.who.int/iris/handle/10665/339857. Acesso em 16 de abril de 2021).

CONSIDERANDO que a maioria das escolas municipais não possuem condições que permitam uma ventilação adequada, realidade a qual torna-se mais preocupante em tempos de pandemia e precisamos aperfeiçoar as suas estruturas para a volta às aulas;

CONSIDERANDO que a cada dia, a tecnologia se torna mais importante no nosso cotidiano e as escolas precisam se adaptar a essa nova realidade, uma vez que a inserção desta ferramenta ao ensino amplia as fontes de estudos e pesquisas para os alunos e professores;

CONSIDERANDO que estamos em período de chuva constante e a mencionada Escola precisa de reparos nos telhados;

CONSIDERANDO que a prática regular de esportes por crianças e adolescentes nas Escolas propicia inúmeros benefícios para o corpo e a mente;

CONSIDERANDO que a mencionada escola não é inclusiva às pessoas com deficiências por não seguir os ditames da norma brasileira de acessibilidade a edificações, mobiliário, espaços e equipamentos urbanos (ABNT NBR 9050);

CONSIDERANDO ainda que a referida escola não dispõe de biblioteca nem de sala para atendimento especial;

INDICO ao Exmo. Sr. Prefeito Municipal, que providencie, com urgência, as medidas anexas a seguir, para serem tomadas com o fim de sanar os principais problemas da Escola Municipal Menino Jesus apresentados.

Câmara Municipal de Alagoinhas, 20 de julho de 2021.

LUMA MENEZES
Vereadora

ANEXO 01

Senhor Prefeito, a seguir, demandas da Escola Municipal Menino Jesus que precisam ser atendidas:

a) Implantação de uma biblioteca com espaço para leitura, diante da importância de se incentivar a leitura e o aprendizado extraclasse, e que as escolas precisam ser o primeiro espaço onde esse incentivo deve acontecer;

b) Destinação de computadores para alunos e de um laboratório de informática, com o objetivo de incentivar a inserção e aprendizado a partir da conectividade e uso da tecnologia;

c) Adequação na área externa da escola para recreação, possibilitando a prática de atividades recreativas e esportivas. Inclusive esta área precisa ser coberta para que os estudantes possam merendar e permanecer no espaço durante o intervalo;

d) Concessão de uma sala para os professores, uma vez que esses profissionais não possuem uma sala para realizar reuniões e dar continuidade aos trabalhos;

e) Construção ou adaptação de uma sala para atendimento especial, tendo em vista que a escola precisa ter preparo para educar os alunos com fundamento na Lei de Diretrizes e Bases da Educação Nacional, em seu art. 58, § 1º, a saber: "Haverá, **quando necessário**, serviços de apoio especializado, na escola regular, para atender às peculiaridades da clientela de educação especial."

f) Adequar os espaços da escola para que seja inclusiva às pessoas com deficiências, ao seguir os ditames da norma brasileira de acessibilidade a edificações, mobiliário, espaços e equipamentos urbanos (ABNT NBR 9050);

g) Entrega de um reservatório de água maior, pois o atual é muito pequeno e a Escola sofre com falta de água constantemente;

h) Acionamento à entidade competente para que instale tampa na caixa de energia, pois está sem, e alguns vândalos se aproveitam para desligar a energia da Escola e, consequentemente, alimentos acondicionados na geladeira e congelador são perdidos;

i) Troca de pisos que estão manchados em sala de aula;

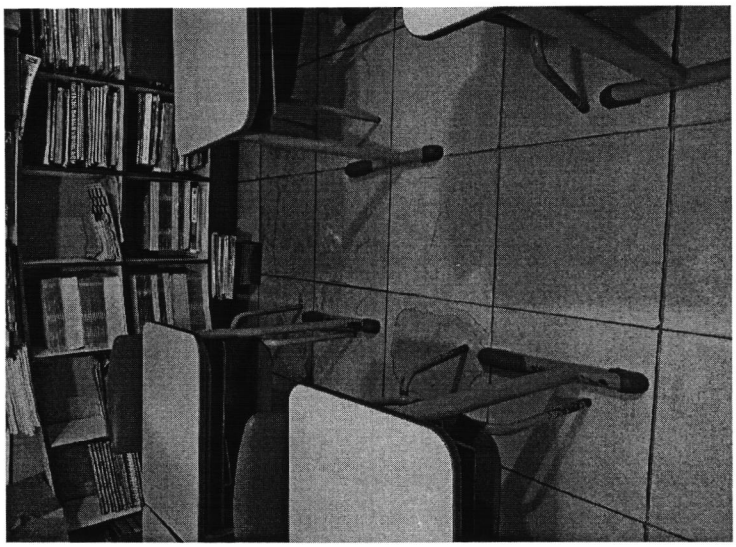

j) Melhorias na ventilação das salas de aula, com entrega de ventiladores e instalação de novas janelas;

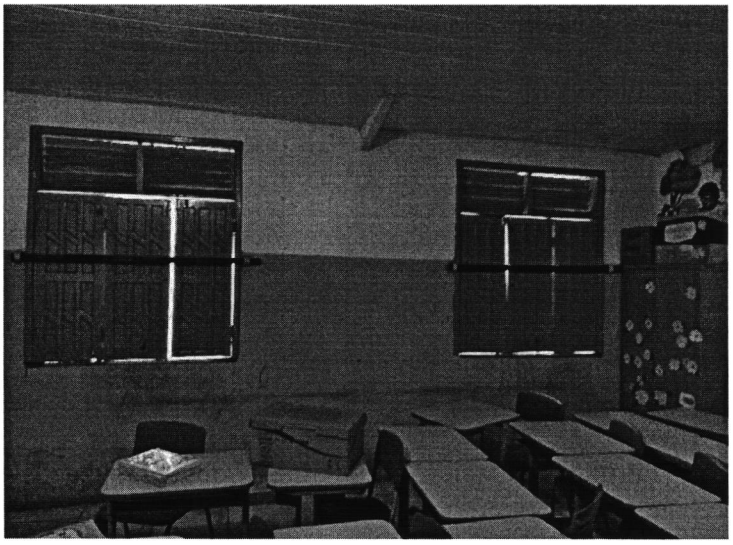

k) Colocação de pisos em corredor;

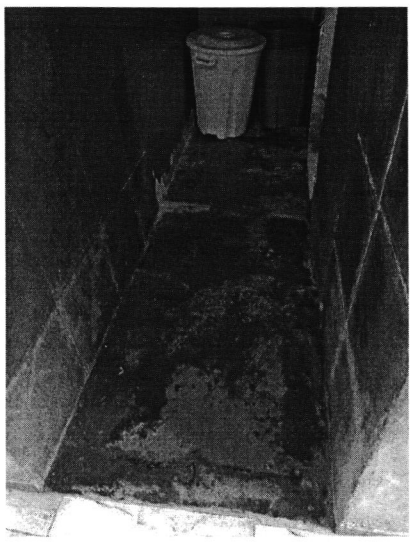

l) Manutenção em banheiro, com a troca de pisos, pia e torneira;

m) Pintura de janela;

n) Reparação nos telhados e forros (que estão manchados) da escola, pois nesta época de chuva aparecem muitas pingueiras e a água deteriora bens materiais, a estrutura da escola, além de poder atrapalhar a execução das aulas. Importante ressaltar também que precisa haver a contenção da proliferação e habitação de morcegos no telhado, tendo em vista que a Unidade Escolar sofre com a concentração de fezes desses animais;

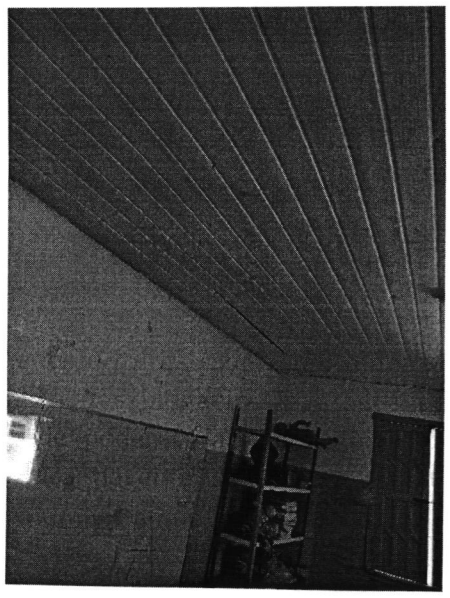

ESTADO DA BAHIA
CÂMARA MUNICIPAL DE ALAGOINHAS

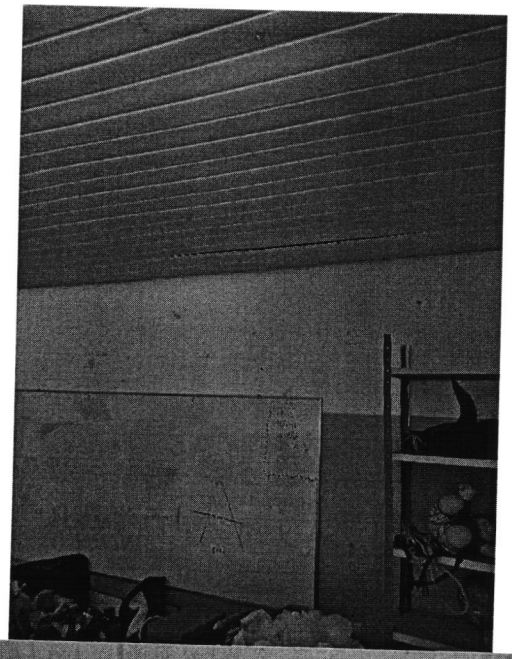

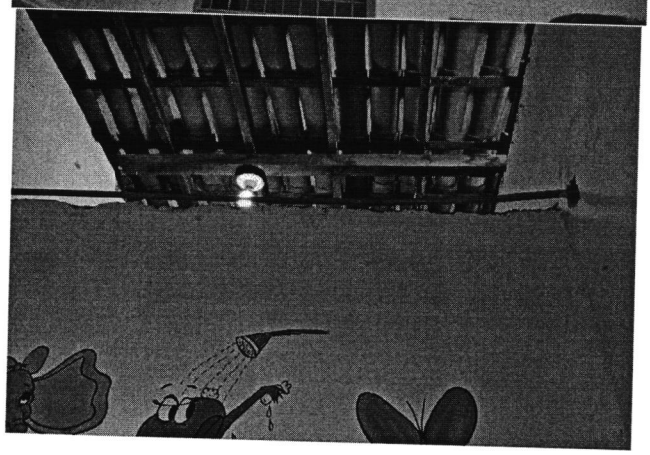

Rua Philadelfo Neves, s/n, Juracy Magalhães, CEP: 48040-170, Alagoinhas-Bahia,
Telefone: (75) 3182-3333, *Whats App*: (75) 99913-0070
www.camaradealagoinhas.ba.gov – lumamenezes@camaradealagoinhas.ba.gov.br

o) Conserto da geladeira, pois está com defeitos, troca de armário da cozinha, tendo em vista que está deteriorado e com ferrugens, e manutenção do forro que se encontra com manchas ;

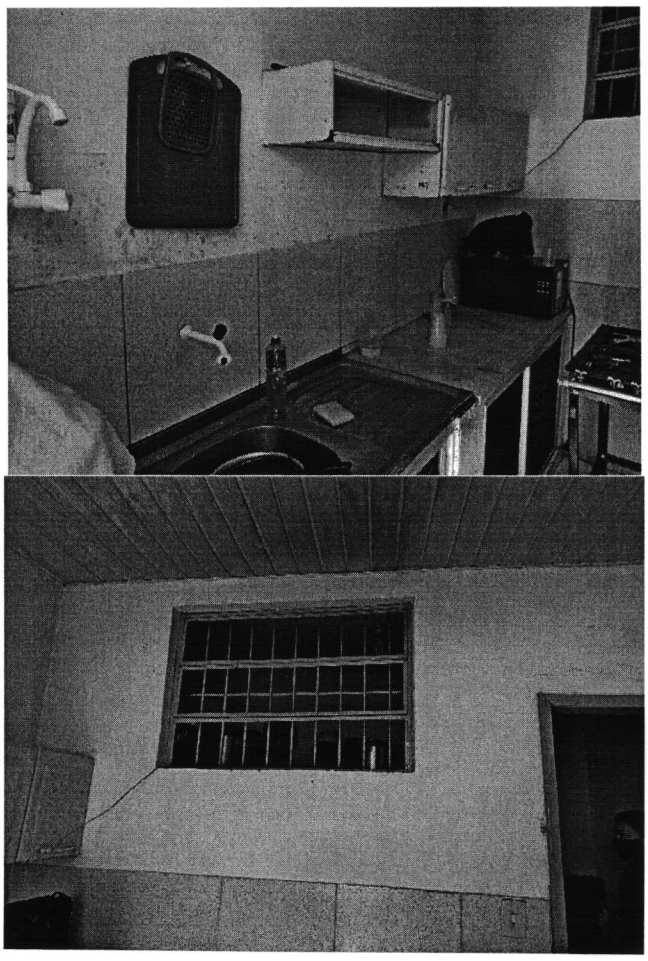

p) Melhorias na estrutura da área de serviço, pois não há pias adequadas, armários, não tem cobertura, a parede precisa de pintura e o chão de pisos antiderrapantes;

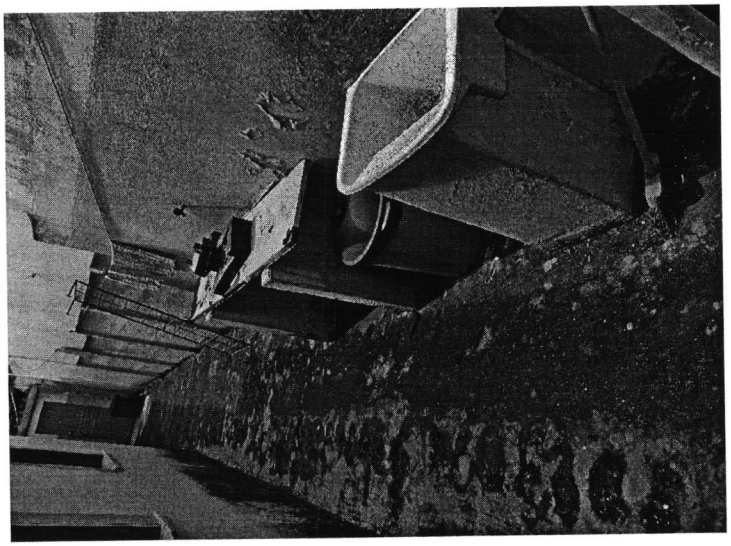

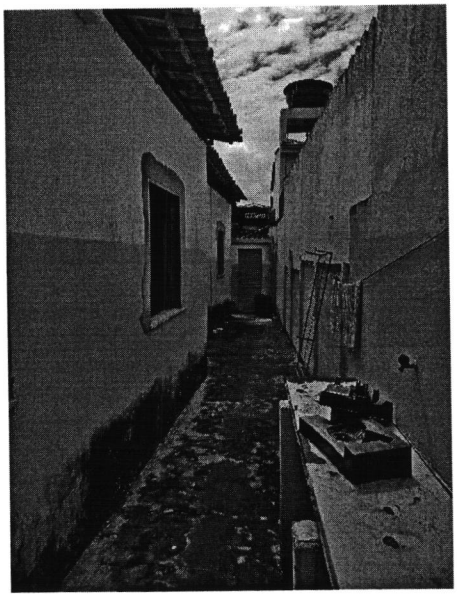

q) Troca de portas de armário abaixo da pia;

r) Troca de piso do banheiro, em virtude do desgaste;

s) Colocação de porta em banheiro;

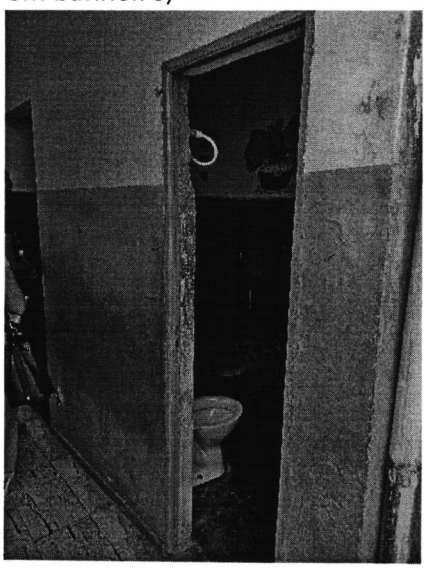

t) Formação de área verde, tendo em vista que, de acordo com pesquisa publicada no G1: "... a maior intensidade de verde na escola ou imediações foi capaz de melhorar em até 5% a capacidade dos alunos de armazenar e trabalhar informações – capacidade conhecida como "*working memory*" -, no prazo de um ano. Também foi verificado que as escolas que aumentam a exposição dos alunos a áreas verdes conseguem reduzir em até 9% o total de crianças com problemas de memorização. " (Disponível em https://epocanegocios.globo.com/Informacao/Visao/noticia/2015/06/areas-verdes-podem-melhorar-

aprendizado-das
riancas.html#:~:text=De%20acordo%20com%20os%20pesquisadores,no%20prazo%20de%20um%20ano

Reitero, Senhor Prefeito, que todos os encaminhamentos são a partir de visita à escola e as solicitações encaminhadas foram sinalizadas pela equipe gestora responsável pela Unidade. Ademais, elencamos acima **os principais pontos e estes são estruturantes** para a garantia de um ensino público de qualidade para as crianças do nosso município.

Câmara Municipal de Alagoinhas, 20 de julho de 2021.

LUMA MENEZES
Vereadora