LIDO EM SESSÃO
EM 30/05/23
1º SECRETÁRIO

ESTADO DA BAHIA
CÂMARA MUNICIPAL DE ALAGOINHAS

INDICAÇÃO Nº 076/2023.

Senhor Presidente,

O Vereador que a esta subscreve na forma que dispõe o Regimento Interno desta Casa e depois de ouvido seu Egrégio Plenário, solicita a V. Exa. que faça chegar ao Exmo. Senhor Prefeito do Município, o teor da seguinte Indicação:

Exmo. Senhor Prefeito,

Após realizar visita à **Comunidade de Colina do Sol** e, após levantamento das necessidades apresentadas pelos seus moradores, solicitamos de V.Exa. que se digne em autorizar ao setor competente a executar os serviços de melhorias e/ou encascalhamento nas vias de acesso a referida comunidade, o que irá beneficiar a coletividade, como um todo. A seguir, fotos anexas do local em comento.

Sala das sessões, em 25 de maio de 2023.
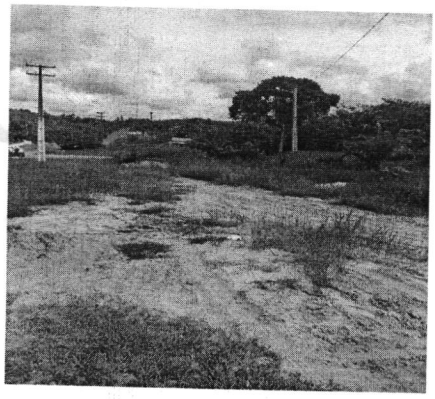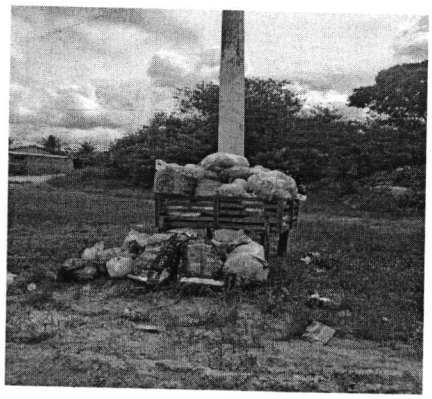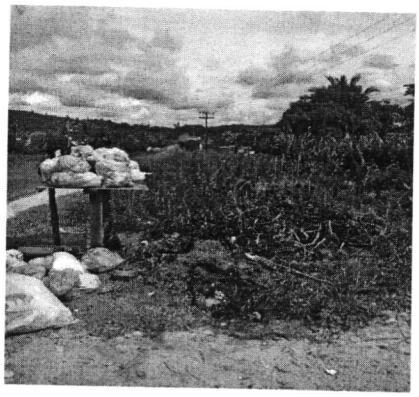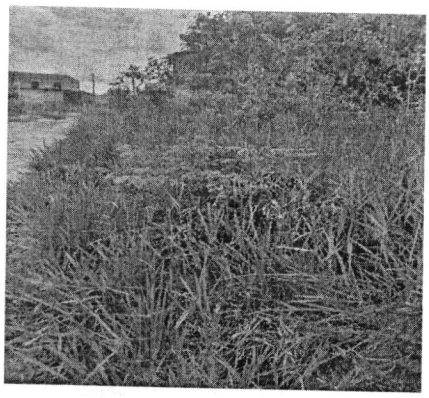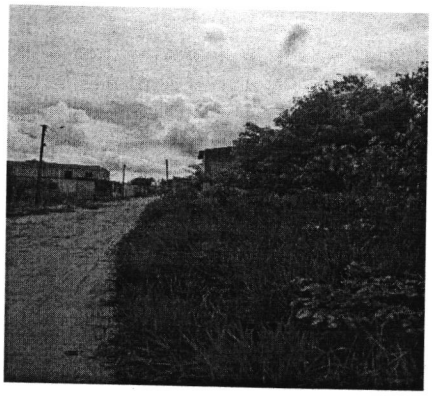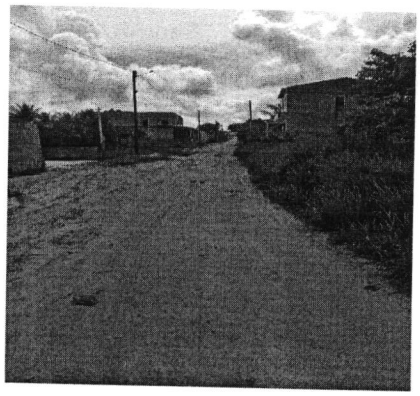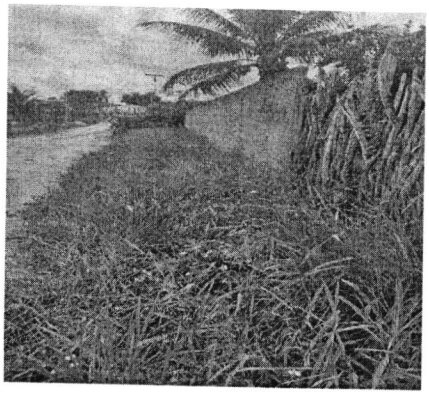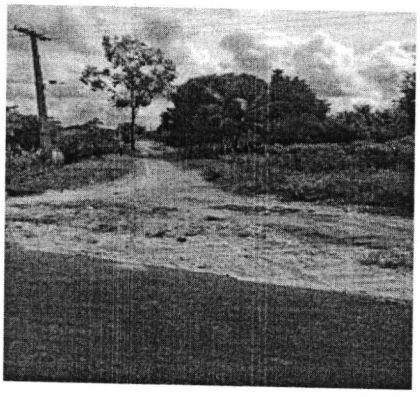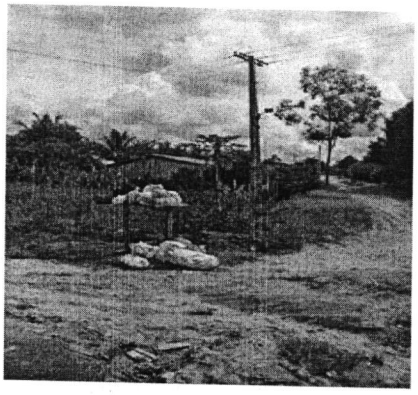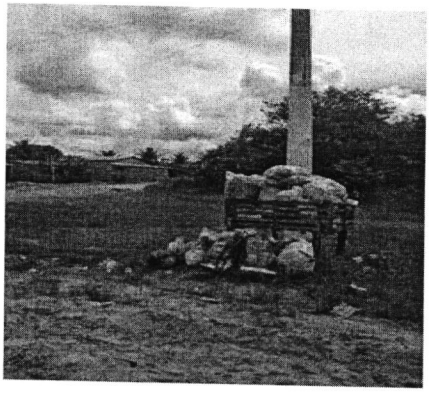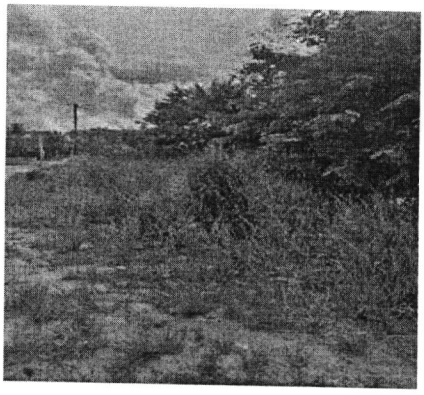
Edvaldo Silva Santos (Edy da Saúde)
Vereador autor.