LIDO EM SESSÃO
EM 14/11/23
1º SECRETÁRIO

ESTADO DA BAHIA
CÂMARA MUNICIPAL DE ALAGOINHAS

INDICAÇÃO Nº. 192/2023.

Senhor Presidente,

O Vereador que a esta subscreve, na forma que dispõe o Regimento Interno desta Casa e depois de ouvido seu Egrégio Plenário, solicita a V. Exa. que faça chegar ao Exmo. Senhor Prefeito, do Município, o teor da seguinte Indicação:

Exmo. Senhor Prefeito,

Atendendo aos reclames dos moradores da Rua Henrique Dias, no Bairro Alagoinhas Velha, e preocupados com a segurança e o bem estar de todos, solicitamos de V.Exa. que autorize ao setor competente a proceder a retirada de um poste que está localizado em frente a Casa nº 169 na referida artéria, de propriedade da Sra. Marlene dos Reis, já que houve a troca da rede um poste para o outro e não houve a retirada desse poste, o que está causando alguns transtornos a referida moradora. A seguir, fotos anexas do local em comento.

Sala das Sessões, em 09 de novembro de 2023.

Raimundo Alves dos Santos (Gode)
Vereador autor.

INDICAÇÃO DO VEREADOR GODE.

A Pedido da dona Marlene Reis do Nascimento ao Vereador Gode, pela retirada de um poste na rua Henrique Dias n 169 Alagoinhas Velha em frente da residência da solicitante.

Informações:

A rede foi trocada de um poste para o outro e não foram remover oque ficou, na porta da moradora a mesma deseja fazer uma reforma na frente da casa e com o poste no local ela está impedida pedindo solução dessa situação!

Desde já agradecemos!

Ponto de Referência.
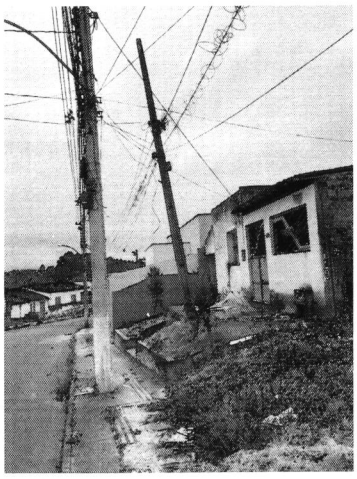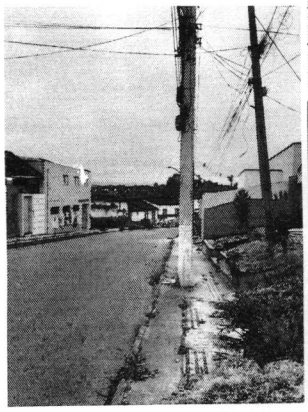
Escola Educandário Santo Antônio .